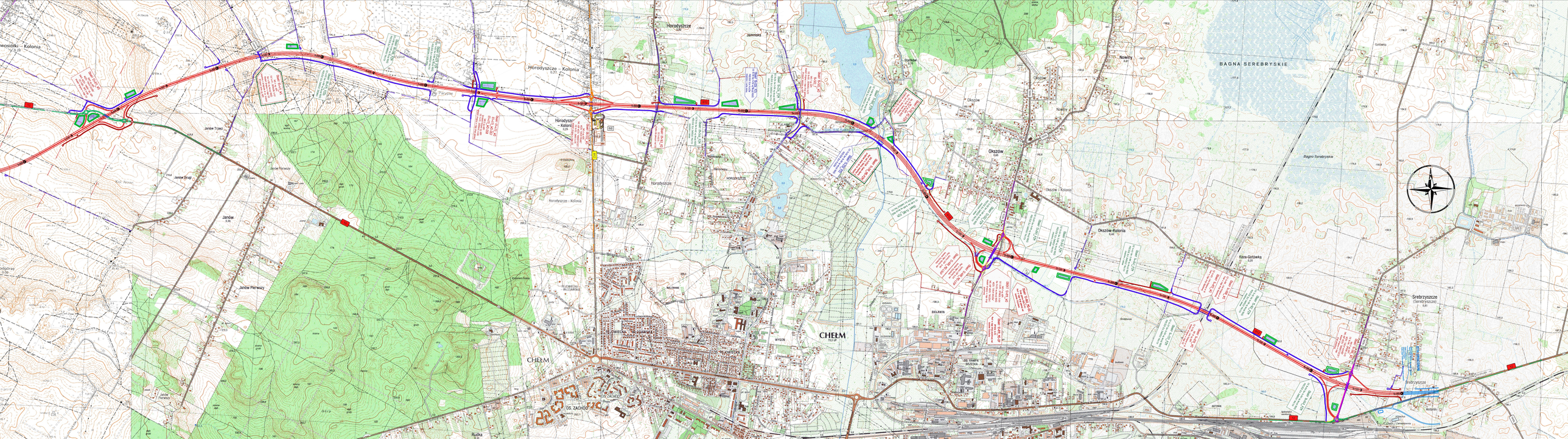

Horodyszcze – Kolonia
Horodyszcze
Janów
Janów Pierwszy
Janów Trzeci
Okszów
Okszów-Kolonia
Kaza-Gotówka
Srebrzyszcze
(Serebryszcze)
BAGNA SEREBRYSKIE
Bagno Serebryskie
CHEŁM
OS. ZACHÓD
Rudka