

SPOTKANIE INFORMACYJNE

Droga ekspresowa S19 Białystok - Lubartów, odcinek:
granica województwa mazowieckiego i lubelskiego -
Lubartów w. Lubartów Północ (bez węzła), Część 2 -
odcinek nr 3 i 4 długości ok 40,400km



S.T.I. Polska Sp. z o.o.



KAKOLEWNICA
TU RÓZKWIŃNIEZ



Generalna Dyrekcja
Dróg Krajowych i Autostrad

Maj - Czerwiec 2019 r.



Generalna Dyrekcja
Dróg Krajowych i Autostrad

PORZĄDEK SPOTKANIA

➤ Wprowadzenie

- Przedmiot inwestycji
- Cel spotkania
- Cel inwestycji
- Stan dróg krajowych
- Lokalizacja inwestycji

➤ Omówienie rozwiązań projektowych

- Parametry techniczne
- Prognozy ruchu
- Przekroje typowe
- Plany zagospodarowania terenu

➤ Dyskusja

➤ Podsumowanie

WPROWADZENIE

➤ **Przedmiot inwestycji**

- Realizacja drogi ekspresowej S19 jest inwestycją o znaczeniu europejskim. Droga ekspresowa S19 będzie stanowić na terenie Polski część międzynarodowego szlaku „Via Carpatia”, łączącego Litwę, Polskę, Słowację, Węgry, Rumunię, Bułgarię oraz Grecję.
- Przedmiotem zadania inwestycyjnego jest budowa dwujezdniowej drogi ekspresowej wraz z węzłami, miejscami obsługi podróżnych, przebudową dróg poprzecznych i budową dróg obsługujących tereny przyległe do inwestycji i przywracające naruszone połączenia drogowe

➤ **CEL INWESTYCJI**

- Zwiększenie przepustowości ruchu
- Poprawa bezpieczeństwa
- Umożliwienie aktywizacji gospodarczej terenów woj. lubelskiego
- Poprawa warunków ekologicznych

➤ **CEL SPOTKANIA**

- Poinformowanie społeczności lokalnej o planowanej inwestycji
- Prezentacja rozwiązań projektowych Koncepcji Programowej w oparciu o **przebieg ustalony prawomocną Decyzją o Środowiskowych Uwarunkowaniach** dla przedsięwzięcia budowy drogi ekspresowej S19

Stan dróg krajowych



SIEĆ DRÓG KRAJOWYCH
stan istniejący

wg stanu na dzień
23.05.2019r

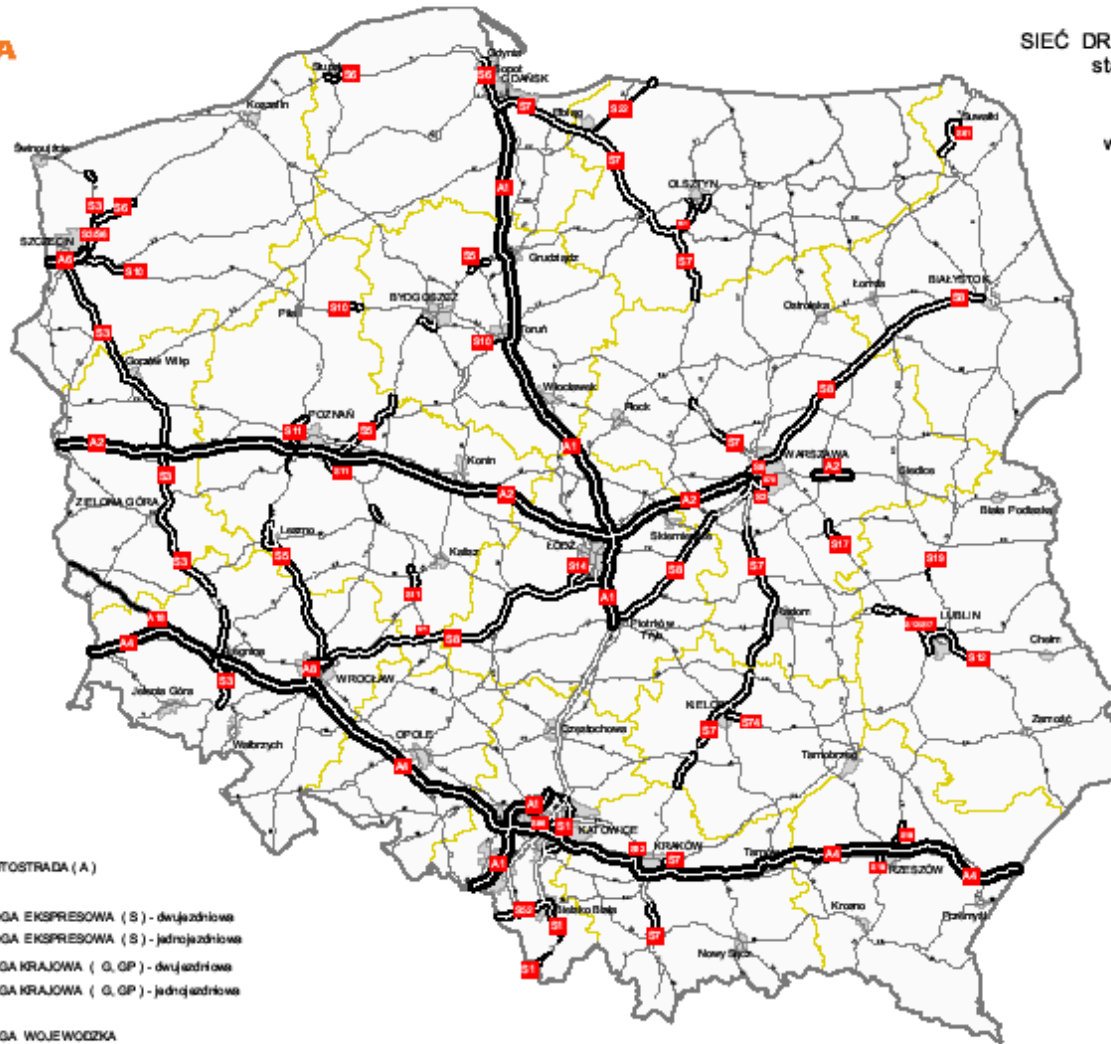

OZNACZENIA:

- AUTOSTRADA (A)
- DROGA EKSPRESOWA (S) - dwujezdniowa
- DROGA EKSPRESOWA (S) - jednojezdniowa
- DROGA KRAJOWA (G, GP) - dwujezdniowa
- DROGA KRAJOWA (G, GP) - jednojezdniowa
- DROGA WOJEWÓDZKA
- MIASTA NA PRAWACH POWIATU
- GRANICE WOJEWÓDZTW



Oprac: BB_GDDKiA - D69





LOKALIZACJA INWESTYCJI





Stan na dzień
23. 05. 2019r



**DROGA
EKSPRESOWA S19
Odc. 3 i 4**

OZNACZENIA:







AUTOSTRADY, DRÓGI EKSPRESOWE I INNE DRÓGI KRAJOWE

-  odcinki dróg w eksploatacji – udostępnienia kierowcom
-  odcinki dróg w realizacji / od podpisania umowy/
-  odcinki dróg w trakcie procedury przetargowej
-  odcinki dróg w przygotowaniu
-  drogi ujęte w rozporządzeniu Rady Ministrów z dnia 19 maja 2016 r. zmieniającym rozporządzenie w sprawie sieci autostrad i dróg ekspresowych.

- Obwodnice miast i miejscowości:
-  w trakcie realizacji / od podpisania umowy/
 -  w trakcie procedury przetargowej
 -  zrealizowane
 -  planowane

-  wykonane wzmocnienia i przebudowy
-  pozostałe drogi krajowe/ I i 2-jedniodniowe
-  przejścia graniczne

WĘZŁY DROGOWE:

-  węzeł drogowy istniejący/ nazwa nowa – nie wyzniesiona w terenie
-  węzeł drogowy istniejący/ nazwa węzła wyzniesiona w terenie
-  węzeł drogowy w budowie
-  węzeł drogowy projektowany
-  numer węzła zastosowany na istniejącym oznakowaniu kierunkowym
-  miasta na prawach powiatu
-  granica województwa/ Oddziału GDOKIA

-  Zadania realizowane oraz przygotowywane w ramach LIMITU FINANSOWEGO dla Programu zgodnie z uchwałą nr 105/2017 Rady Ministrów z dnia 13 lipca 2017r. zmieniającą uchwałę w sprawie ustalenia programu wieloletniego pod nazwą Program Budowy Dróg Krajowych na lata 2014-2023 (z perspektywą do 2025r.)
-  Zadania ujęte w "Programie Budowy Dróg Krajowych na lata 2014-2023 (z perspektywą do 2025r.)" poza LIMITEM FINANSOWYM dla Programu.
-  Zadania które będą przygotowywane do realizacji w formule PPP

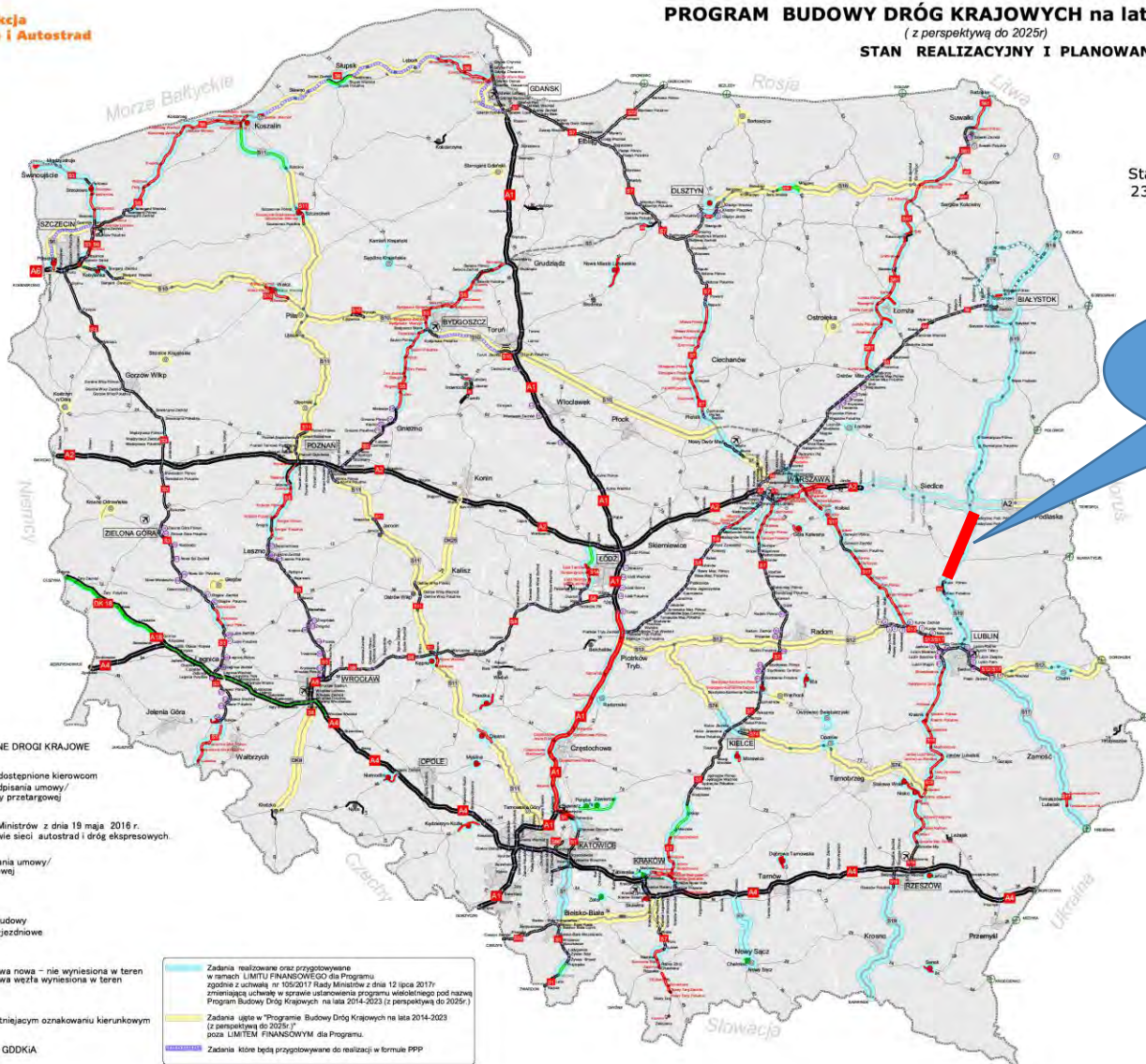

LOKALIZACJA INWESTYCJI – odc. 3

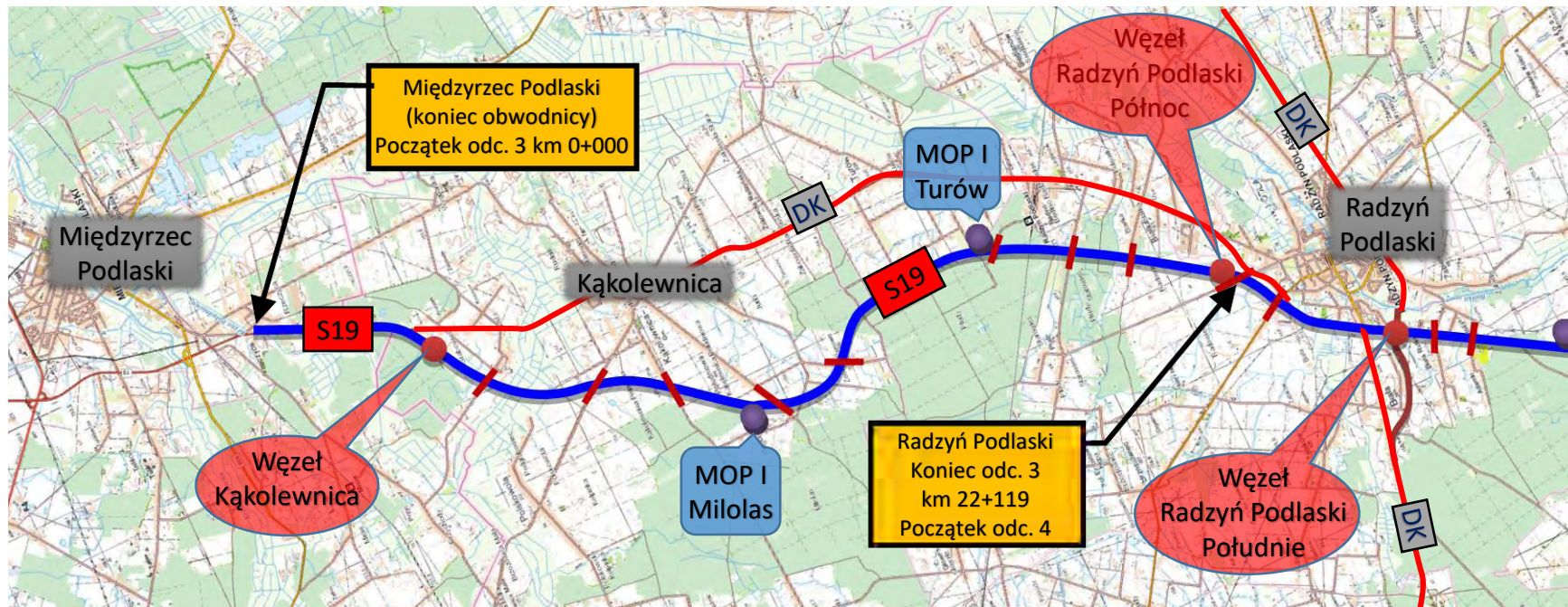

LOKALIZACJA INWESTYCJI – odc. 4

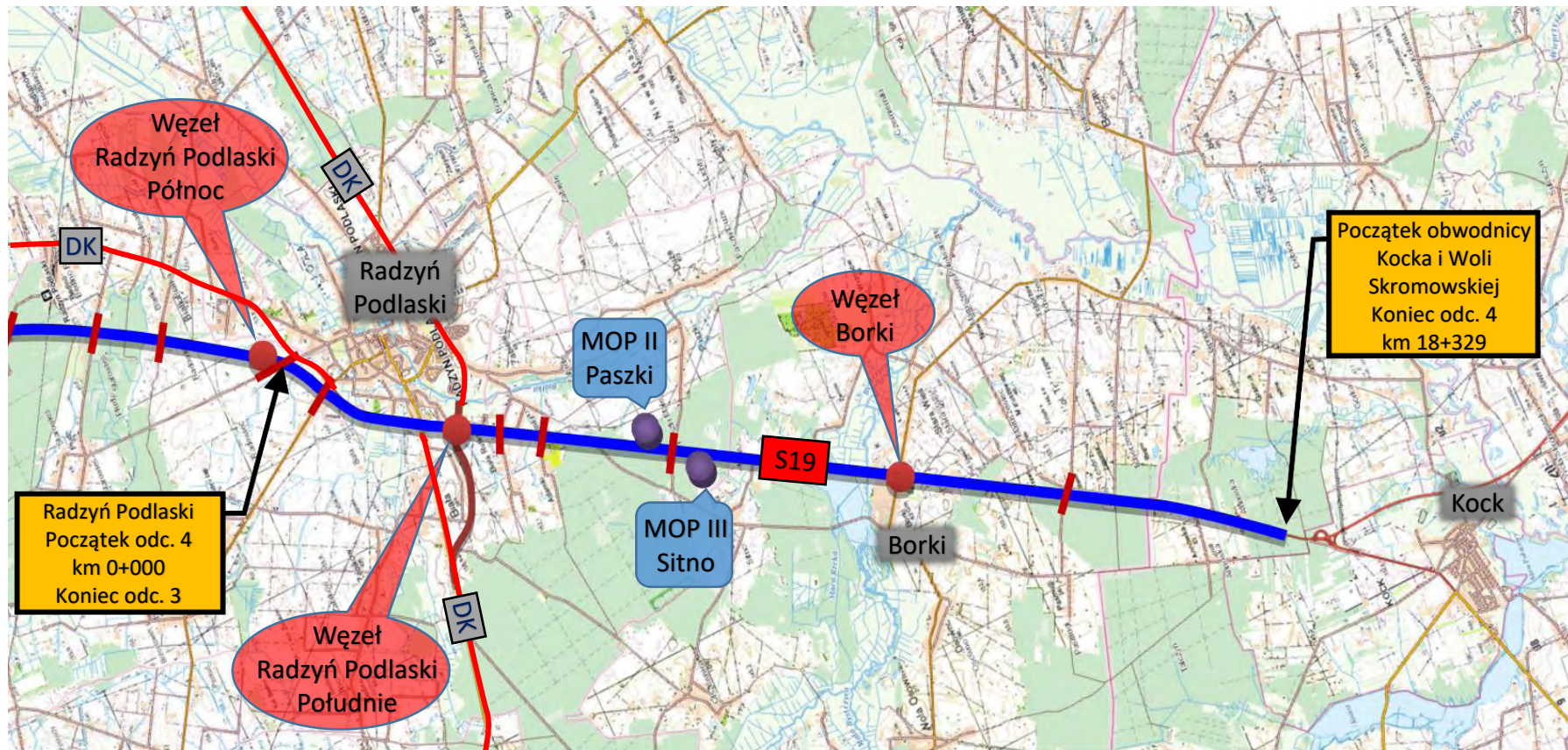

PARAMETRY TECHNICZNE DROGI EKSPRESOWEJ S19

- klasa drogi – S
- Liczba jezdni / liczba pasów ruchu – 2/2
- Szerokość pasa ruchu – 3,5 m
- szerokość pasa awaryjnego - 2.50 m
- szerokość poboczy gruntowych - min. 0.75 m (zmienna na odcinkach stosowania urządzeń BRD i ochrony środowiska)
- szerokość pasa dzielącego - min. 5.00 m (w tym opaski wewnętrzne – 2x0,50 m)
- skrajnia pionowa -5.00 m
- kategoria ruchu - KR6
- prędkość projektowa - $V_p = 100$ km/h
- prędkość miarodajna - $V_m = 110$ km/h
- nawierzchnia - bitumiczna

PROGNOZY RUCHU

- Na wszystkich analizowanych odcinkach odnotowano wzrost ruchu w kolejnych latach prognozy
- SDR na projektowanej trasie kształtuje się następująco:
 - w roku 2024 wynosi od 9230 do 13430 poj./dobę
 - w roku 2034 wynosi od 11820 do 16950 poj./dobę
 - w roku 2054 wynosi od 16320 do 23140 poj./dobę
- Udział ruchu ciężkiego kształtuje się na poziomie 15 – 30% w kolejnych horyzontach czasowych
- Najbardziej obciążonym odcinkiem trasy jest odcinek pomiędzy Radzyniem a Kockiem
- Wykonane obliczenia przepustowości wskazują, że na projektowanej trasie poziom swobody ruchu B zostanie osiągnięty w roku 2054
- Analiza przepustowości dla wariantu bezinwestycyjnego - bez realizacji budowy drogi ekspresowej - wskazuje, że w roku 2024 wszystkie analizowane odcinki będą posiadały PSR D. Przepustowość zostanie wyczerpana po roku 2039 na odcinku Radzyń Podlaski – Kock.



PRZEKROJE TYPOWE

- Droga ekspresowa S19

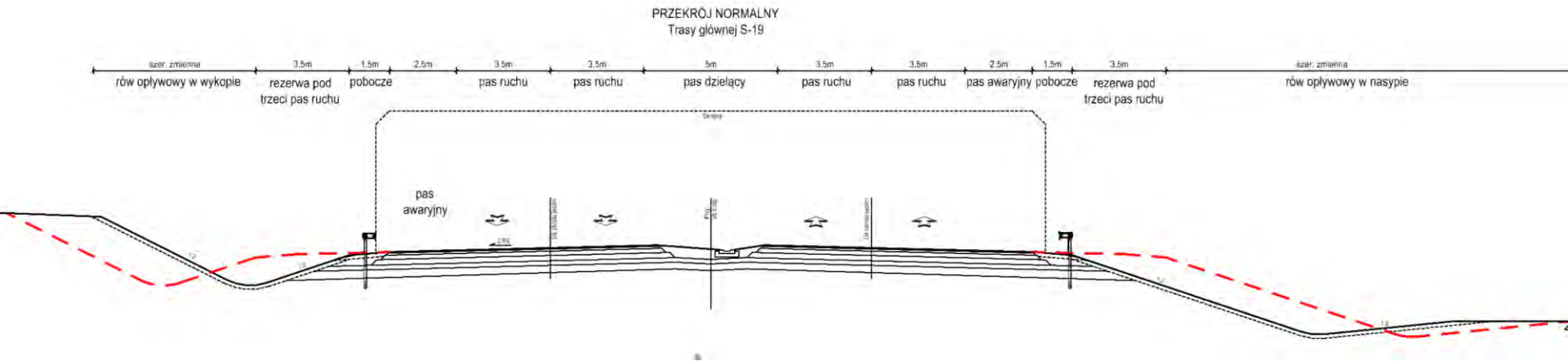

PRZEKROJE TYPOWE

- Drogi dojazdowe

Droga dojazdowa / dodatkowa jezdnia szer. 3,5m

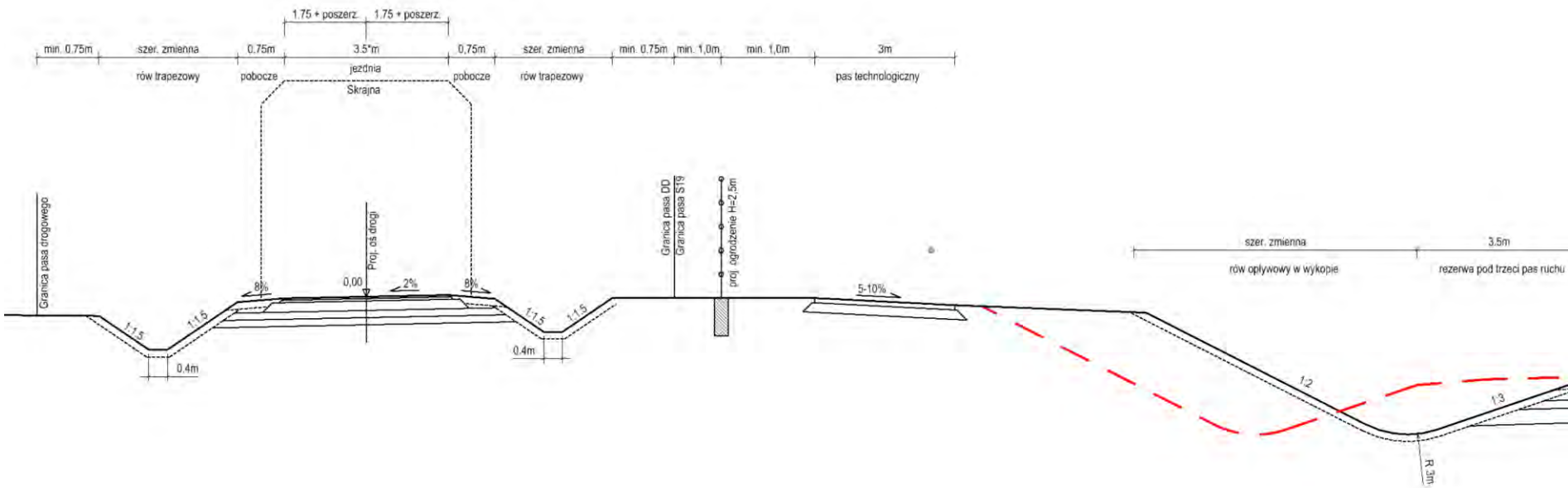

PLAN ZAGOSPODAROWANIA TERENU S19 km 0+000 ÷ 0+500

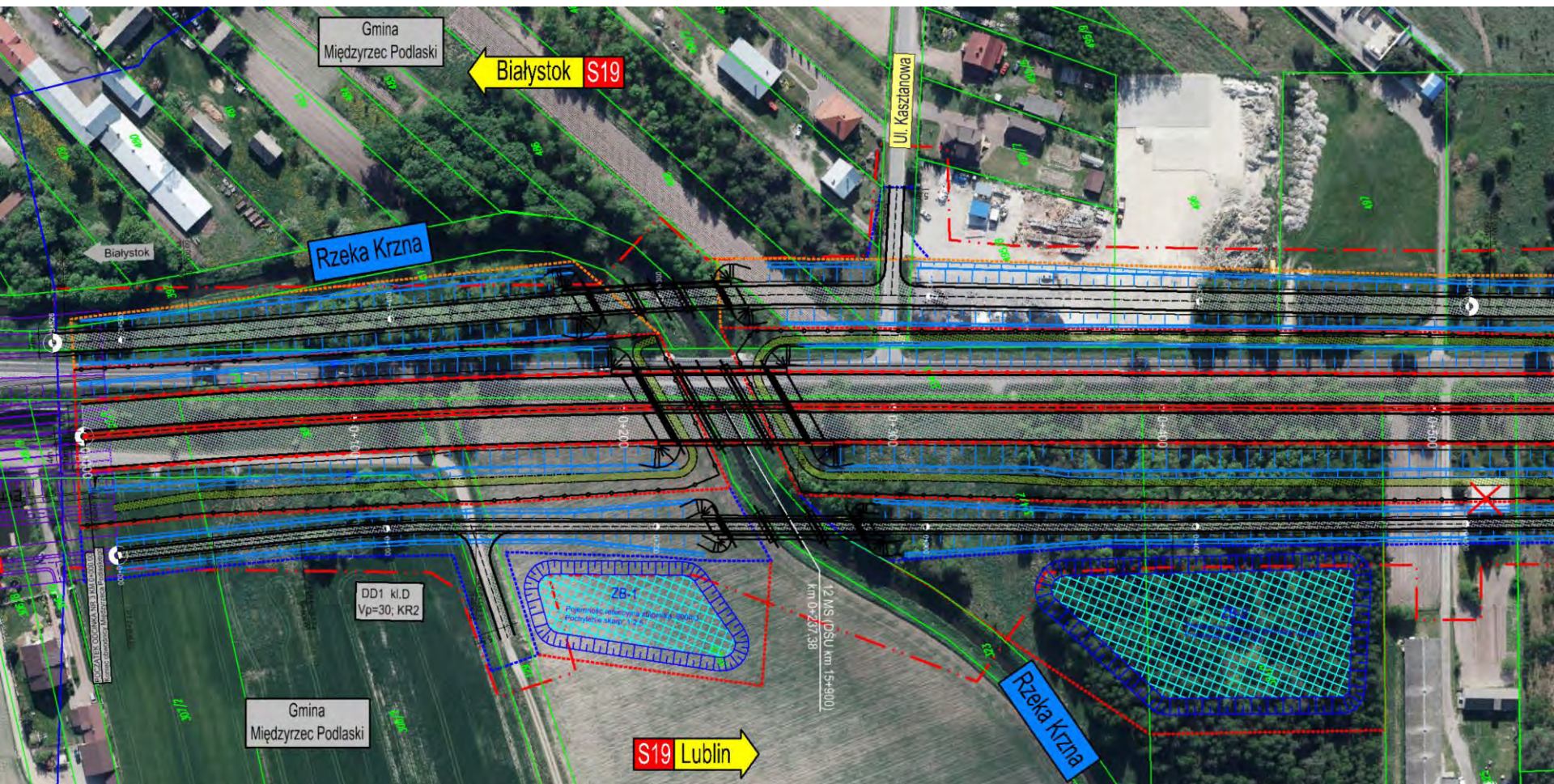

PLAN ZAGOSPODAROWANIA TERENU S19 km 0+500 ÷ 1+000

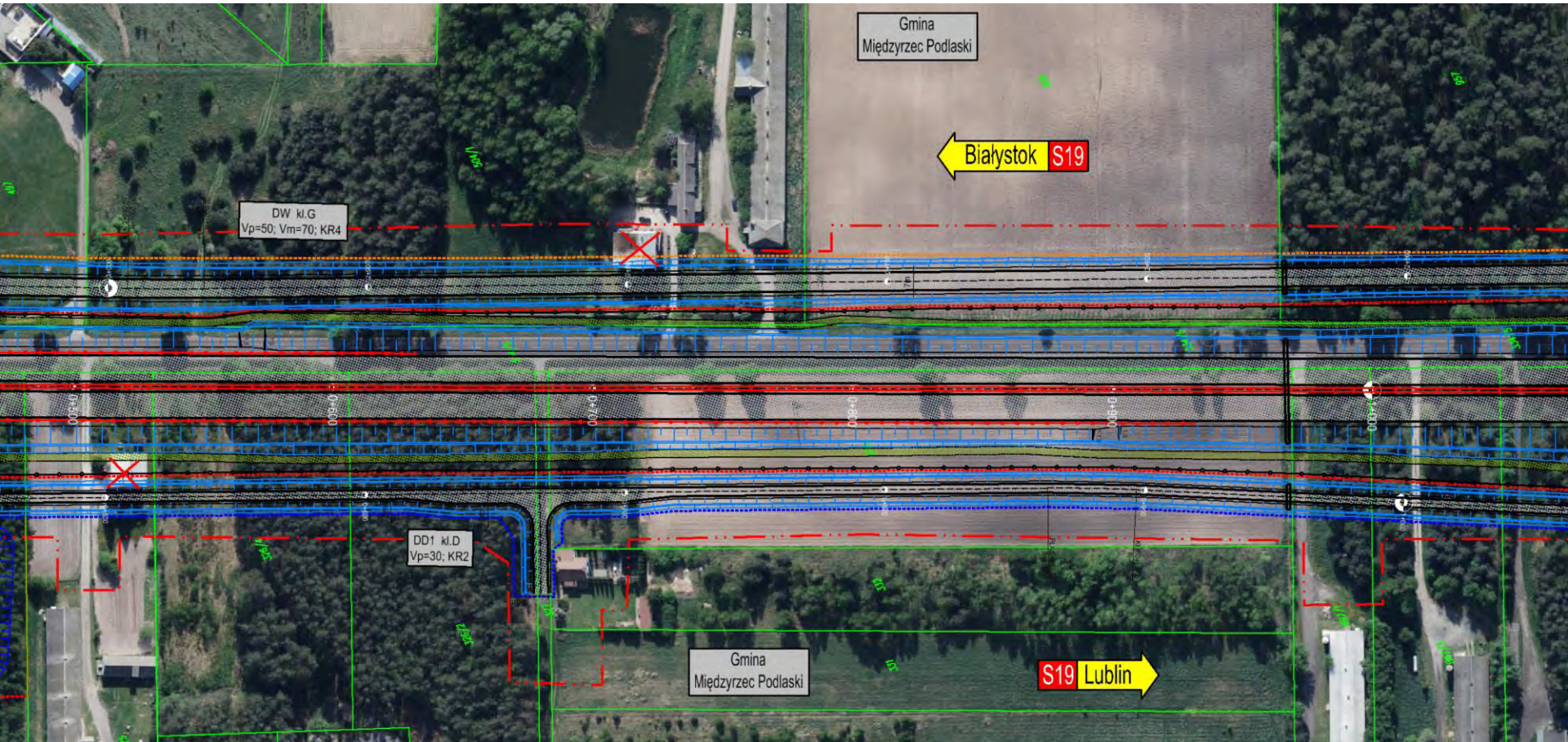

PLAN ZAGOSPODAROWANIA TERENU S19 km 1+000 ÷ 1+500

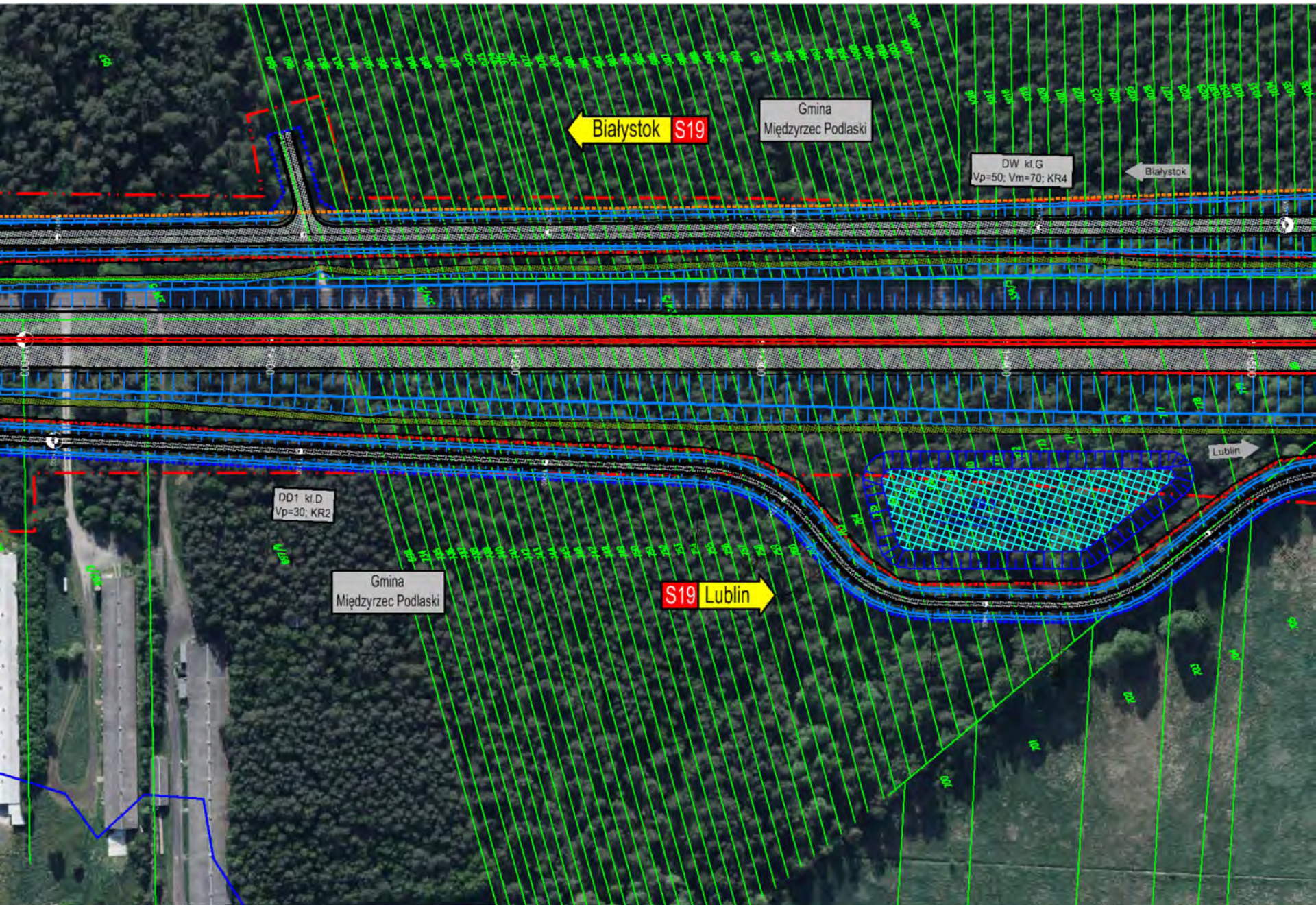

PLAN ZAGOSPODAROWANIA TERENU S19 km 1+500 ÷ 2+000

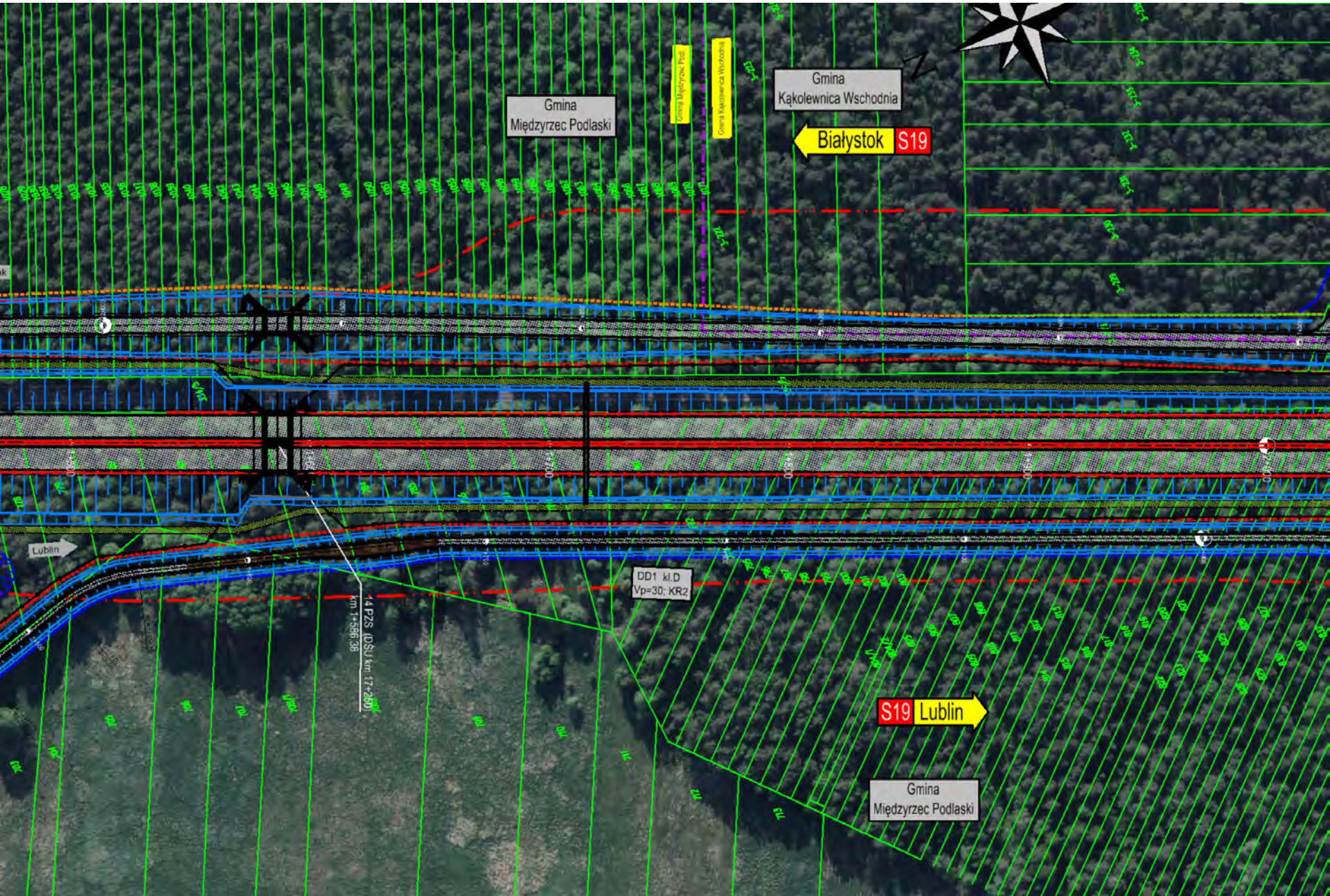

PLAN ZAGOSPODAROWANIA TERENU S19 km 2+000 ÷ 2+500

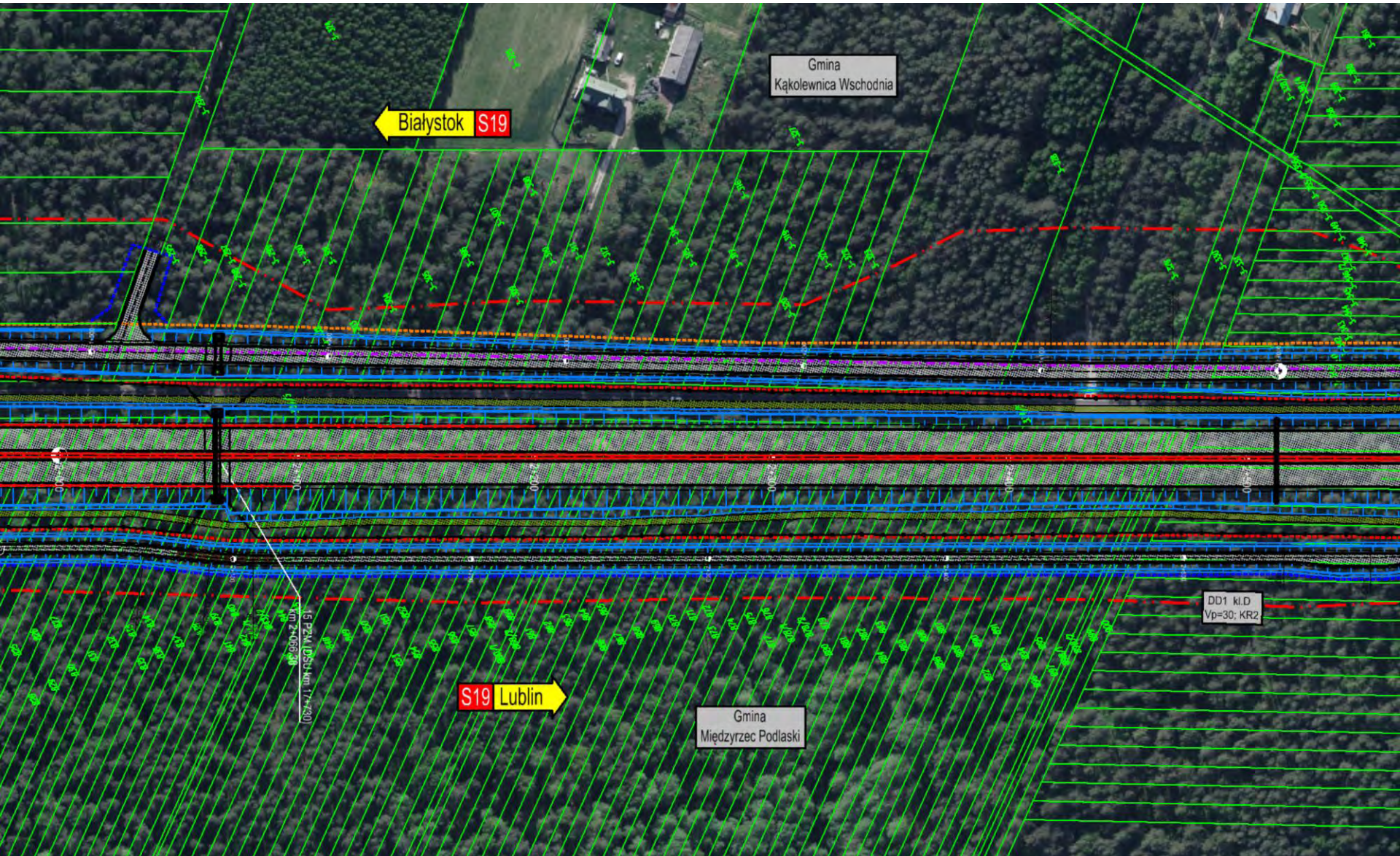

PLAN ZAGOSPODAROWANIA TERENU S19 km 2+500 ÷ 3+000

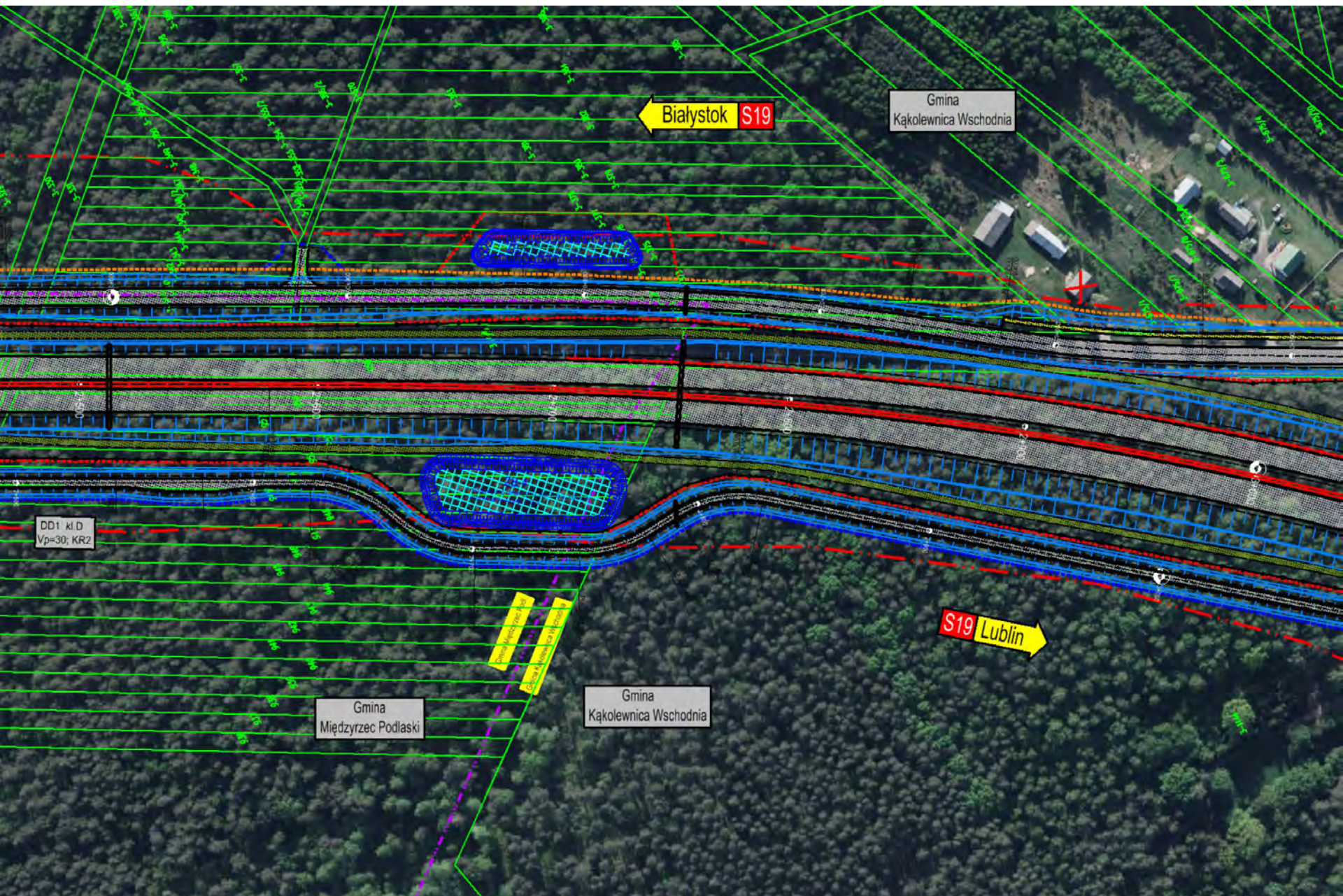

PLAN ZAGOSPODAROWANIA TERENU S19 km 3+000 ÷ 3+500 (w. Kąkolewnica)

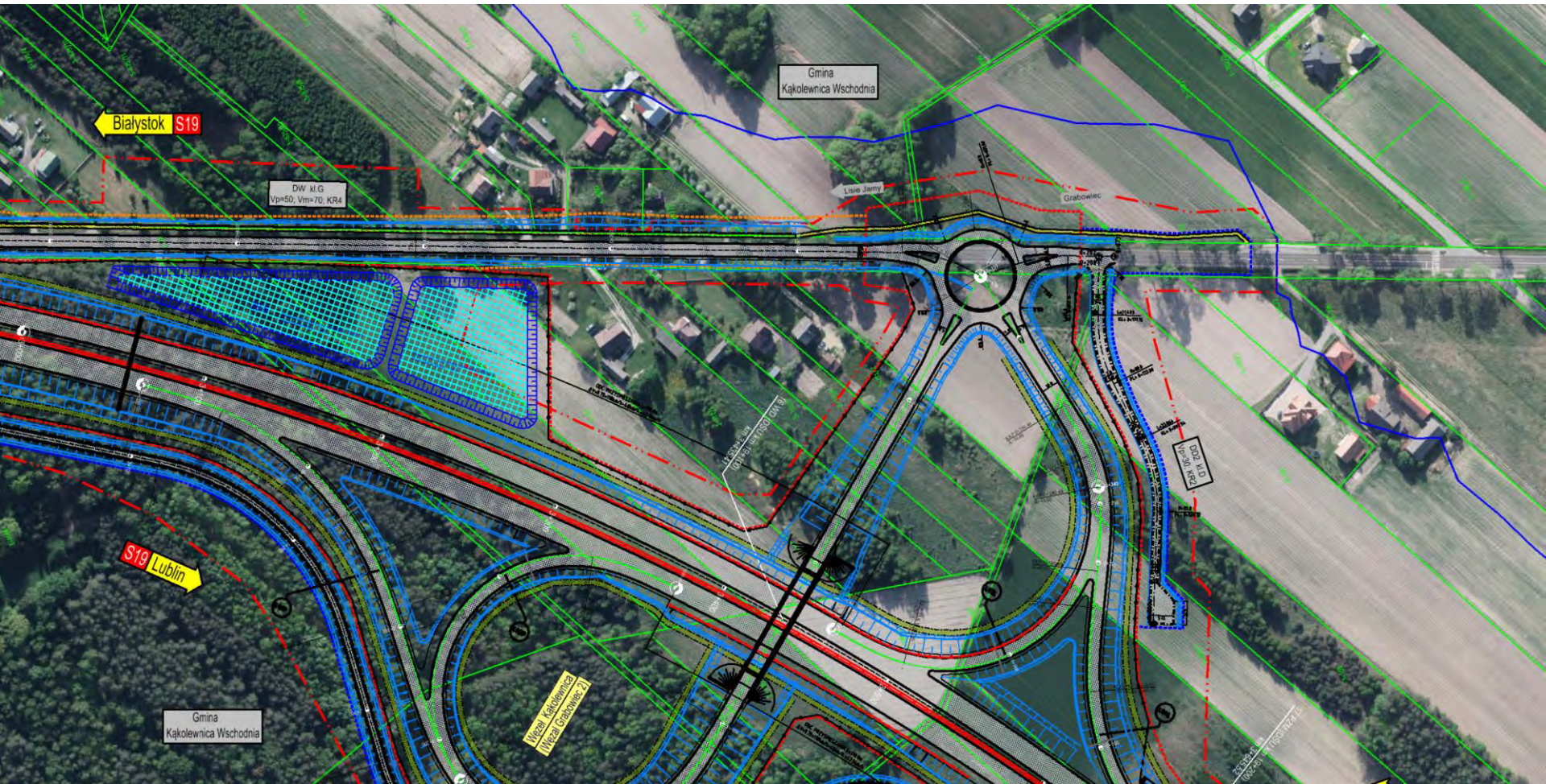

PLAN ZAGOSPODAROWANIA TERENU S19 km 3+300 ÷ 3+800 (w. Kąkolewnica)

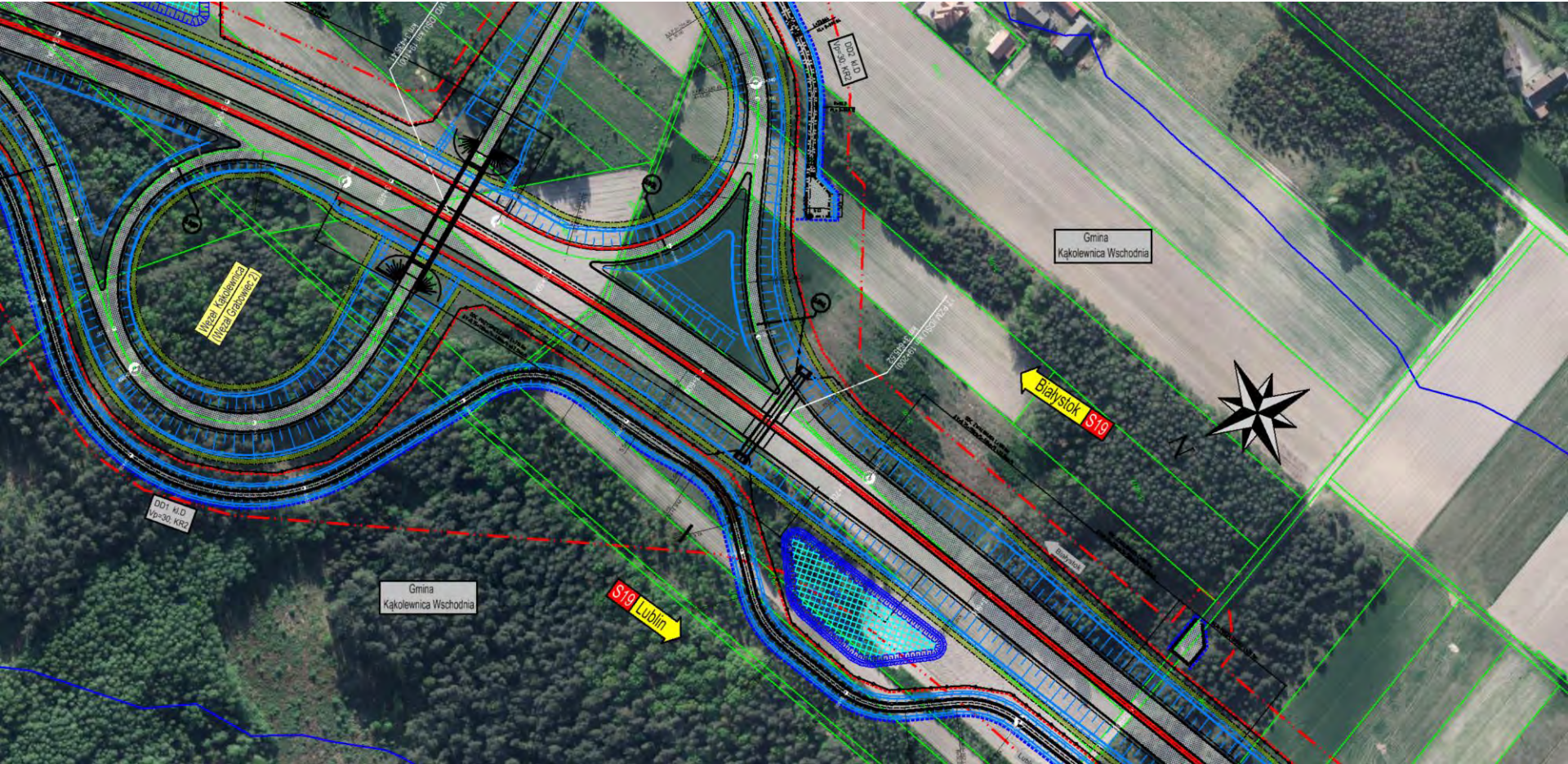

PLAN ZAGOSPODAROWANIA TERENU S19 km 3+800 ÷ 4+600

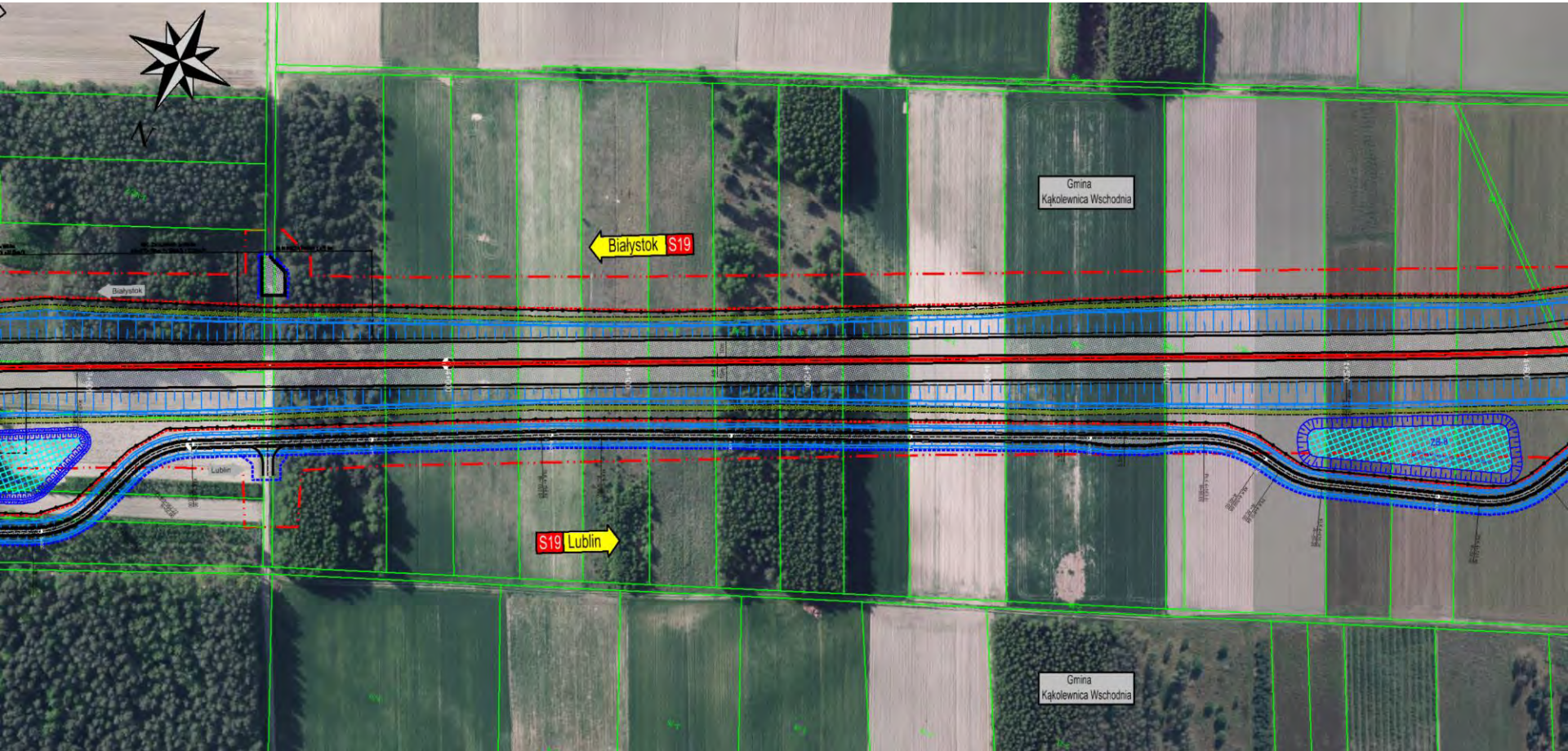

PLAN ZAGOSPODAROWANIA TERENU S19 km 4+600 ÷ 5+300 (przejazd Grabowiec – Przychody)

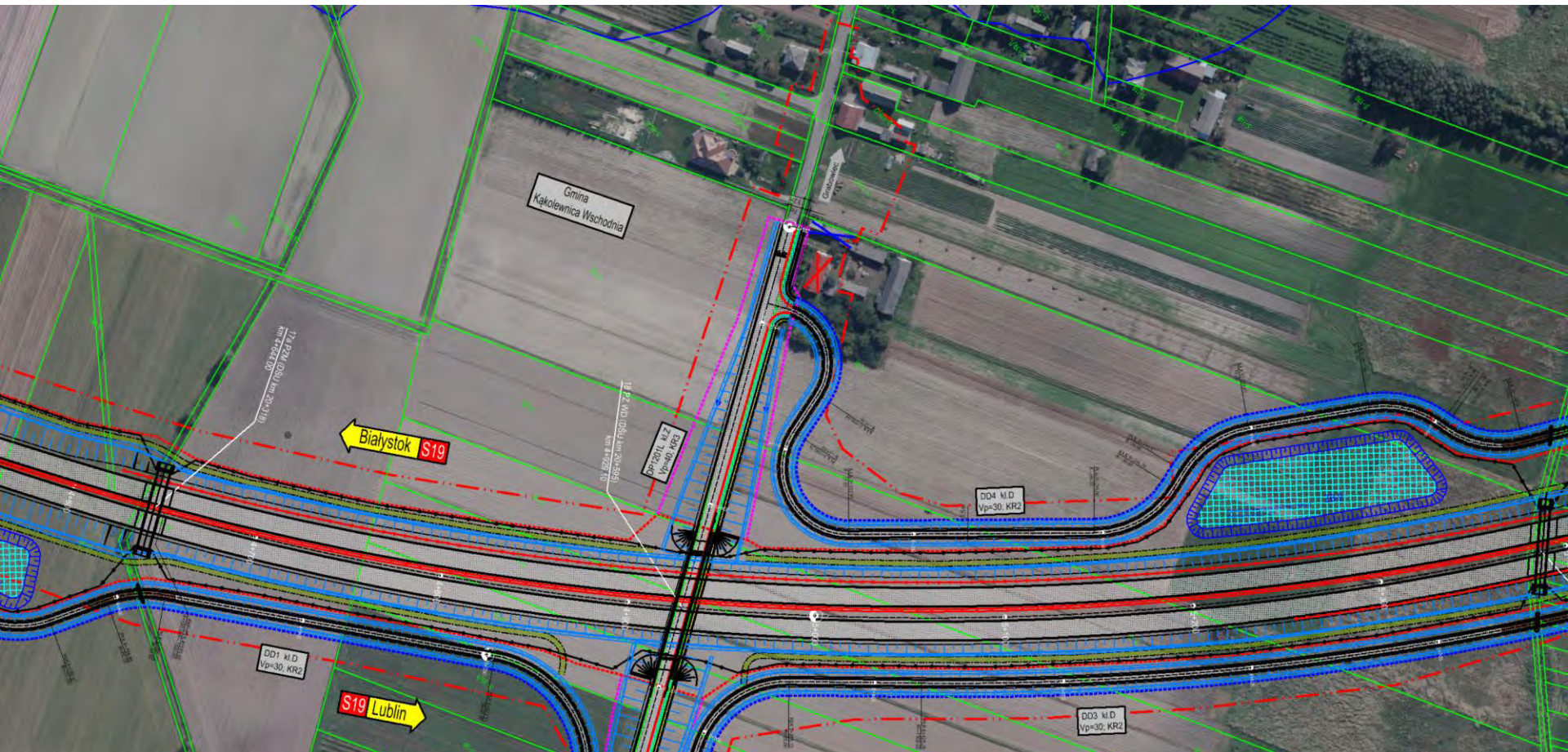

PLAN ZAGOSPODAROWANIA TERENU S19 km 4+600 ÷ 5+300 (przejazd Grabowiec – Przychody)

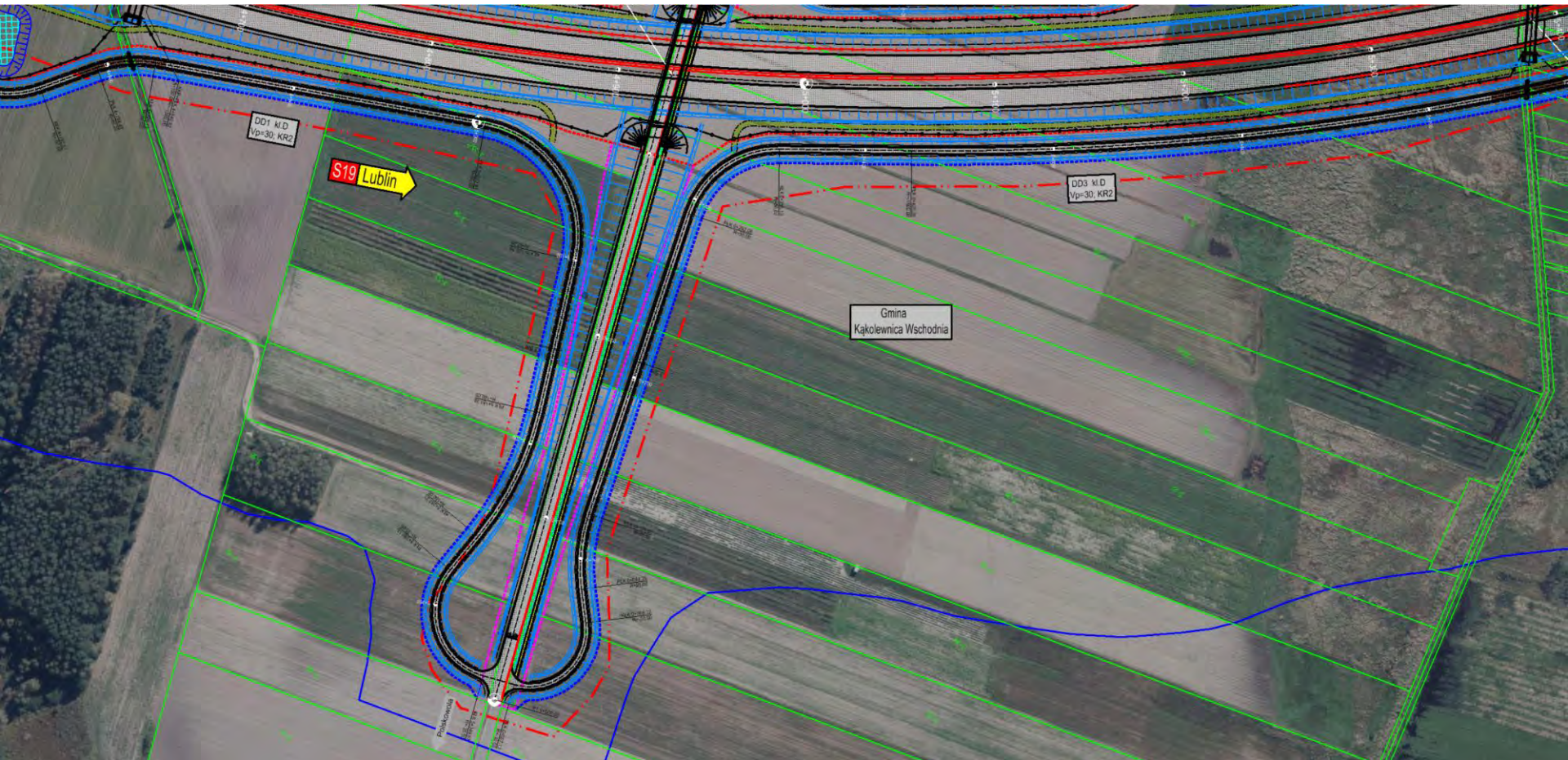

PLAN ZAGOSPODAROWANIA TERENU S19 km 5+300 ÷ 6+100

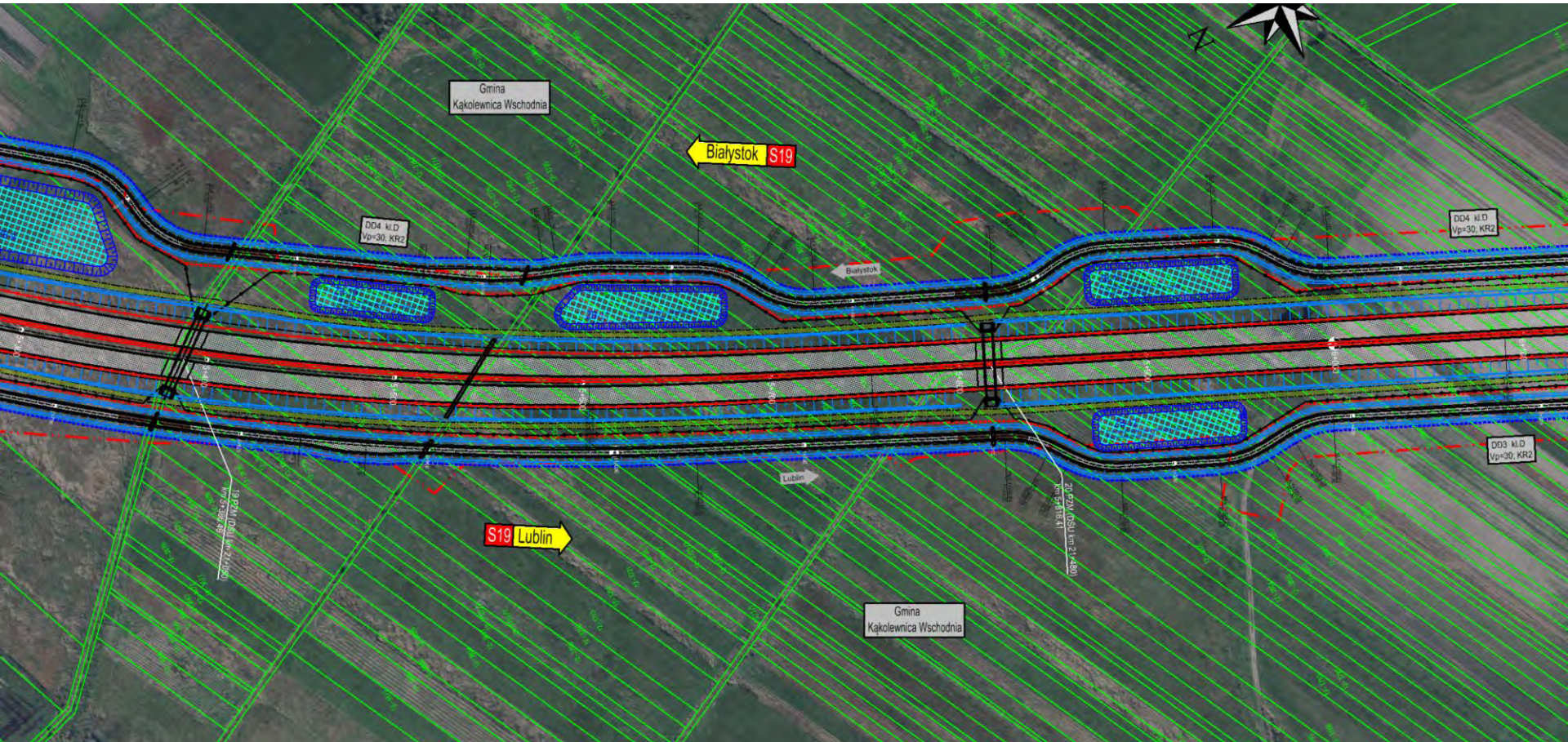

PLAN ZAGOSPODAROWANIA TERENU S19 km 6+100 ÷ 6+900

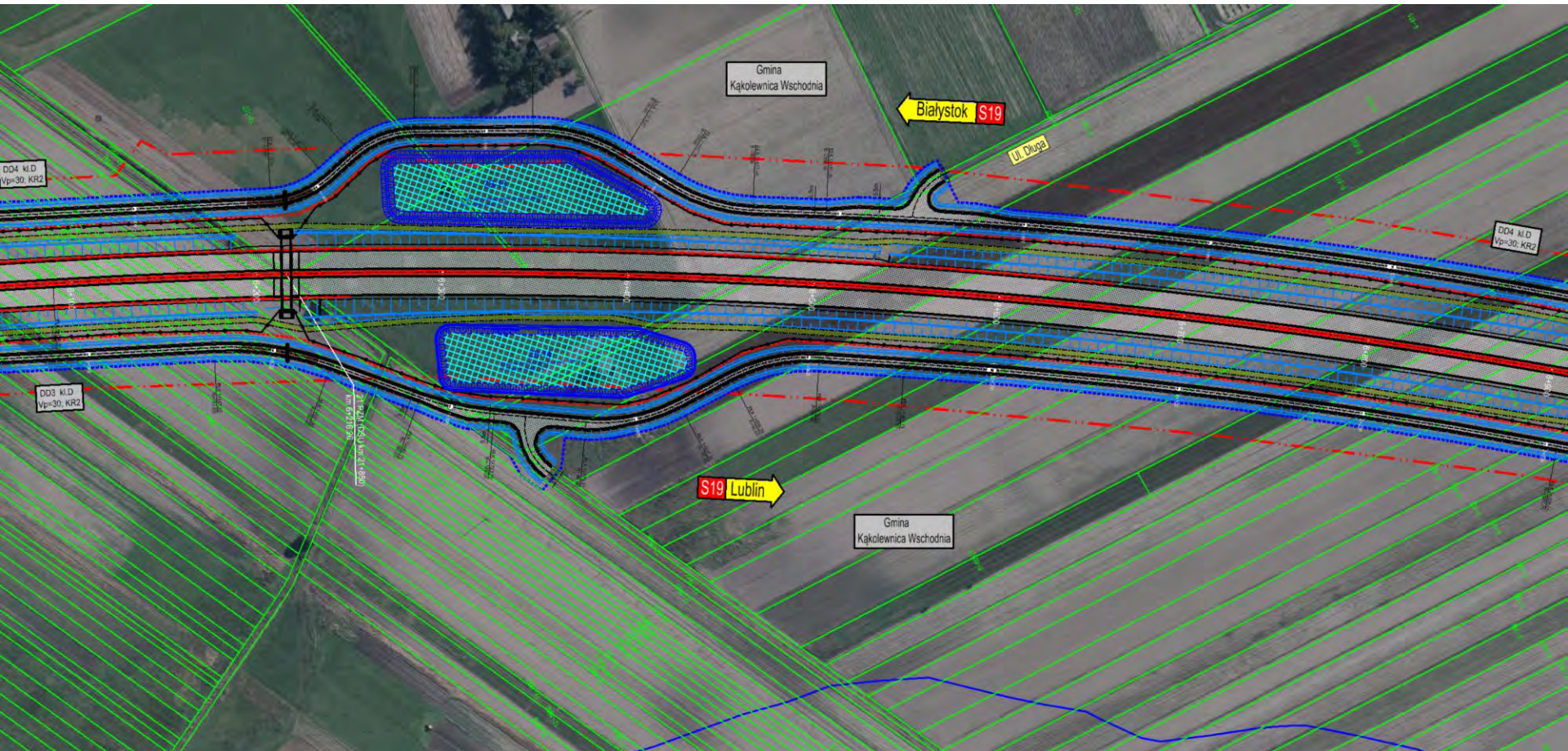

PLAN ZAGOSPODAROWANIA TERENU S19 km 6+900 ÷ 7+200 (przejazd Kąkolewnica – Polskowola) DP 1202L

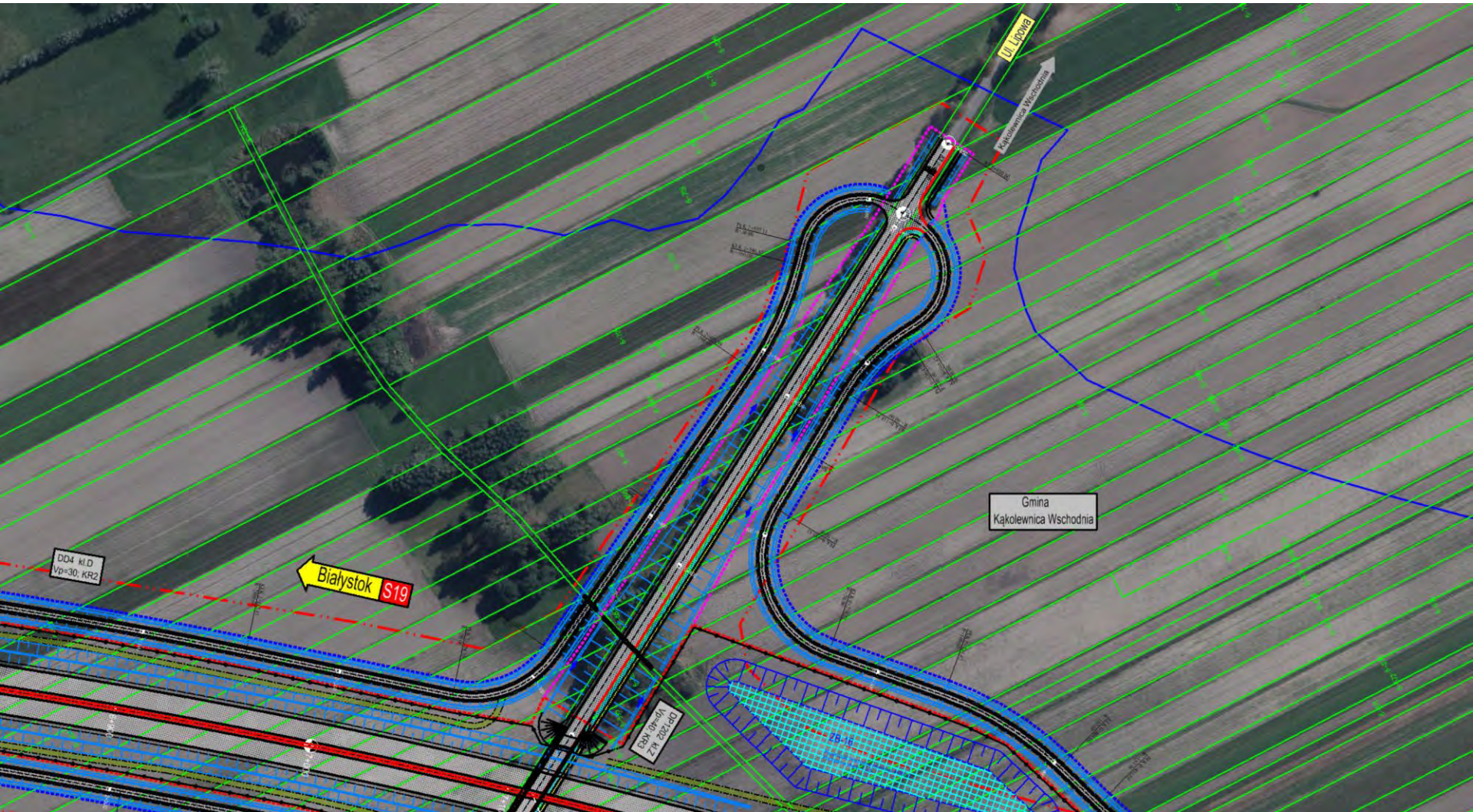

PLAN ZAGOSPODAROWANIA TERENU S19 km 6+900 ÷ 7+600 (przejazd Kąkolewnica – Polskowola) DP 1202L

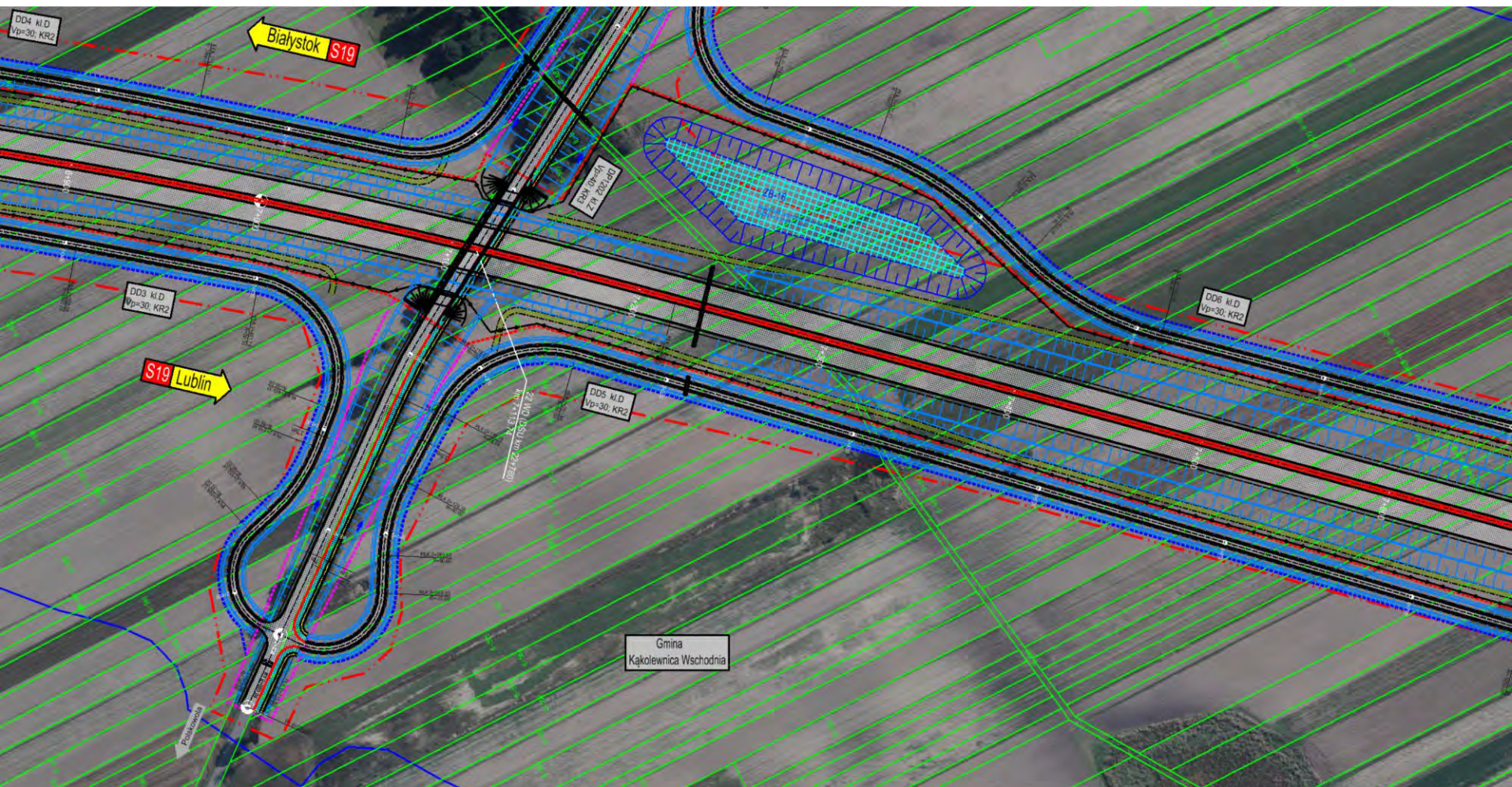

PLAN ZAGOSPODAROWANIA TERENU S19 km 7+600 ÷ 8+300

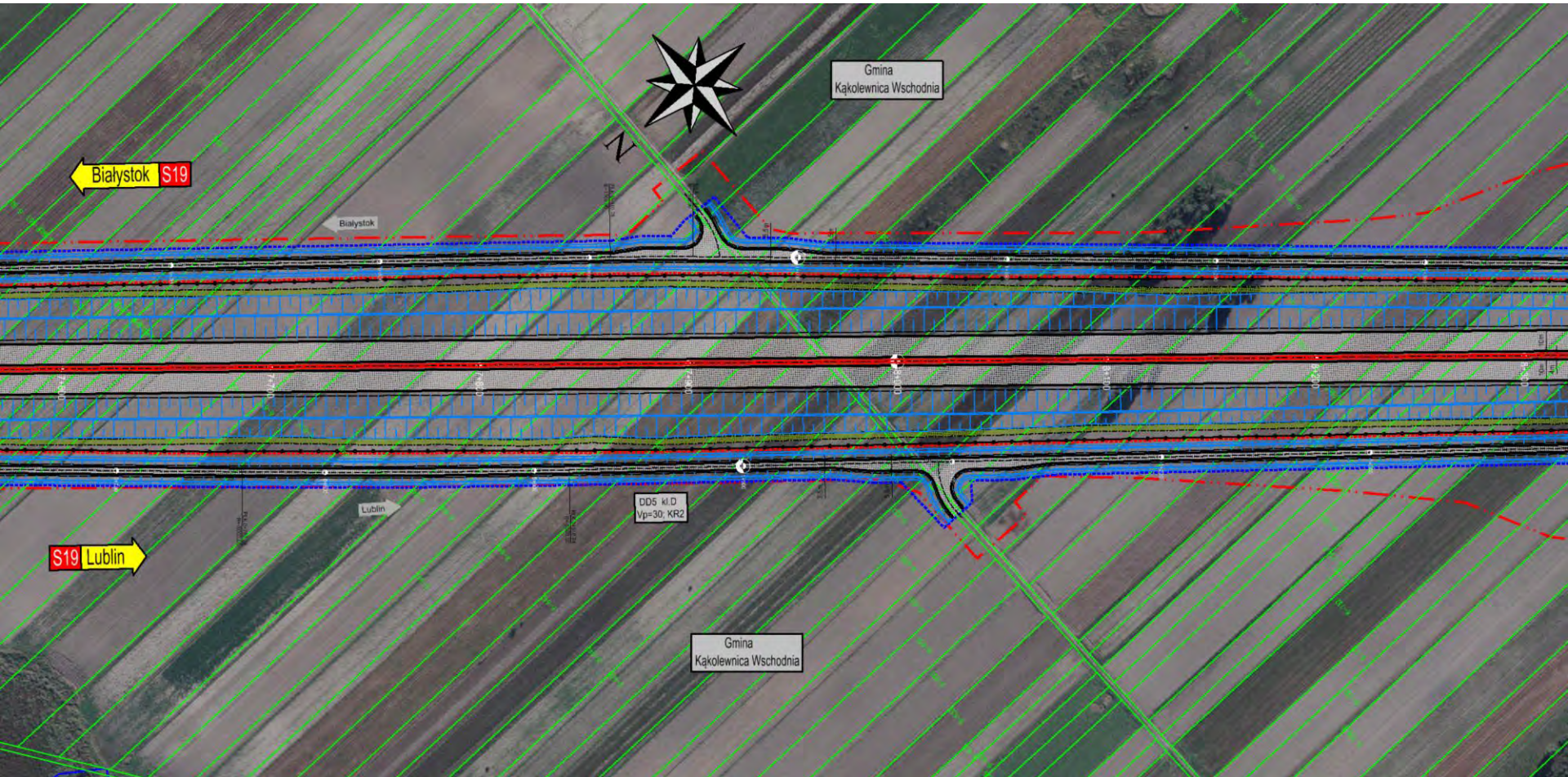

PLAN ZAGOSPODAROWANIA TERENU S19 km 8+300 ÷ 9+000 (przejazd Kąkolewnica Wsch. – Lipniaki) DP 1206

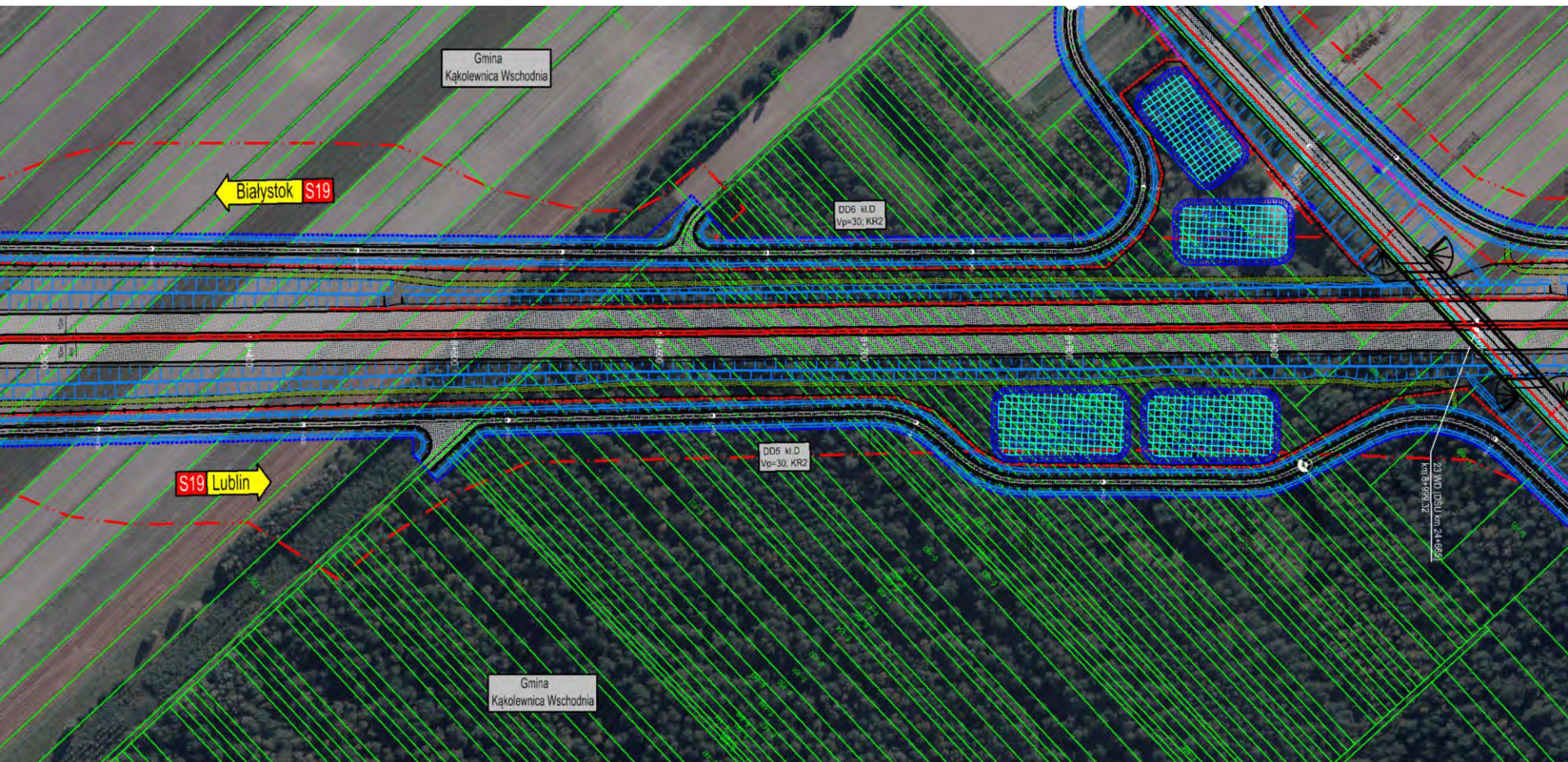

PLAN ZAGOSPODAROWANIA TERENU S19 km 8+600 ÷ 9+100 (przejazd Kąkolewnica – Lipniaki) DP 1206

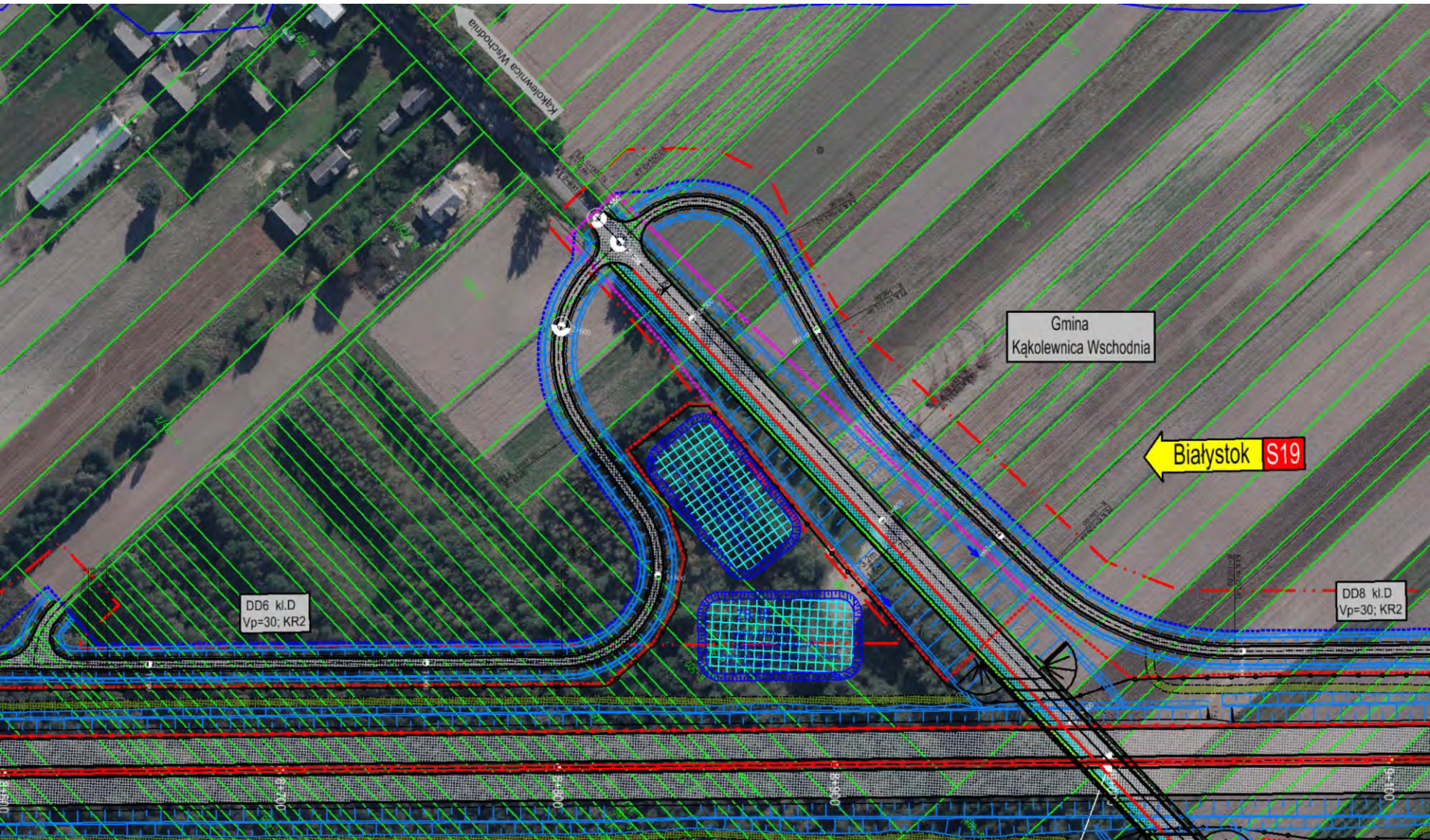

PLAN ZAGOSPODAROWANIA TERENU S19 km 8+900 ÷ 9+400 (przejazd Kąkolewnica – Lipniaki) DP 1206

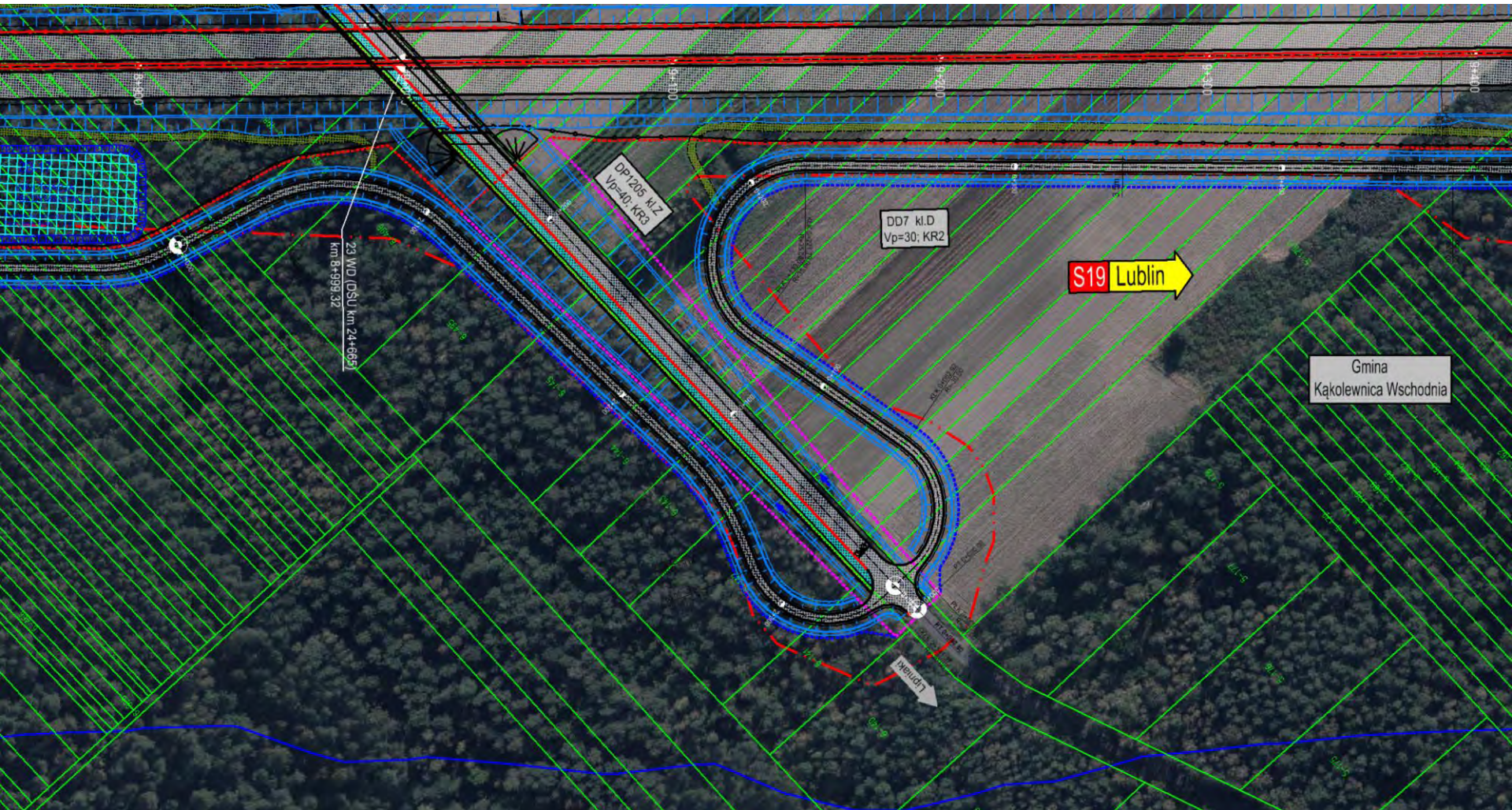

PLAN ZAGOSPODAROWANIA TERENU S19 km 9+100 ÷ 9+600

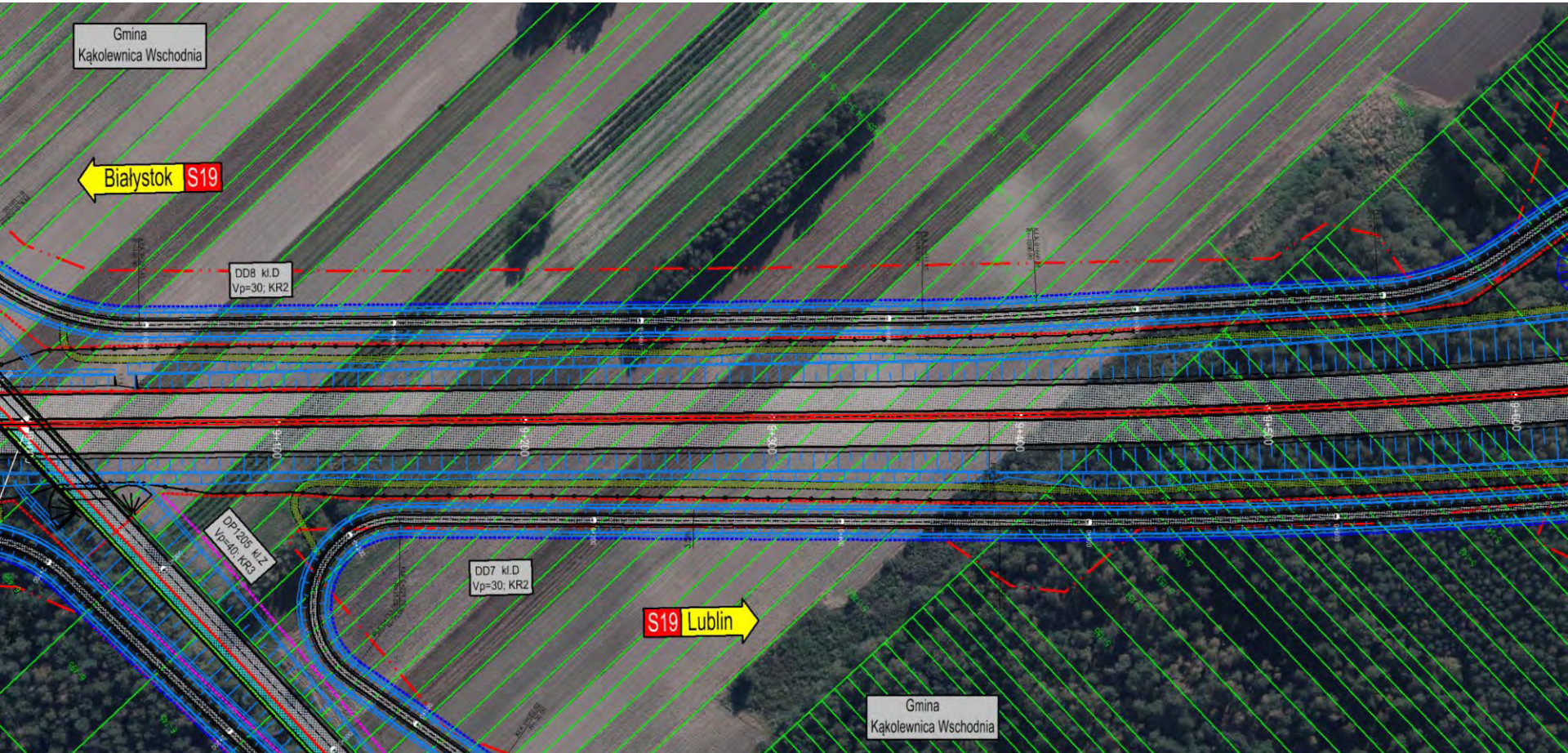

PLAN ZAGOSPODAROWANIA TERENU S19 km 9+600 ÷ 10+100

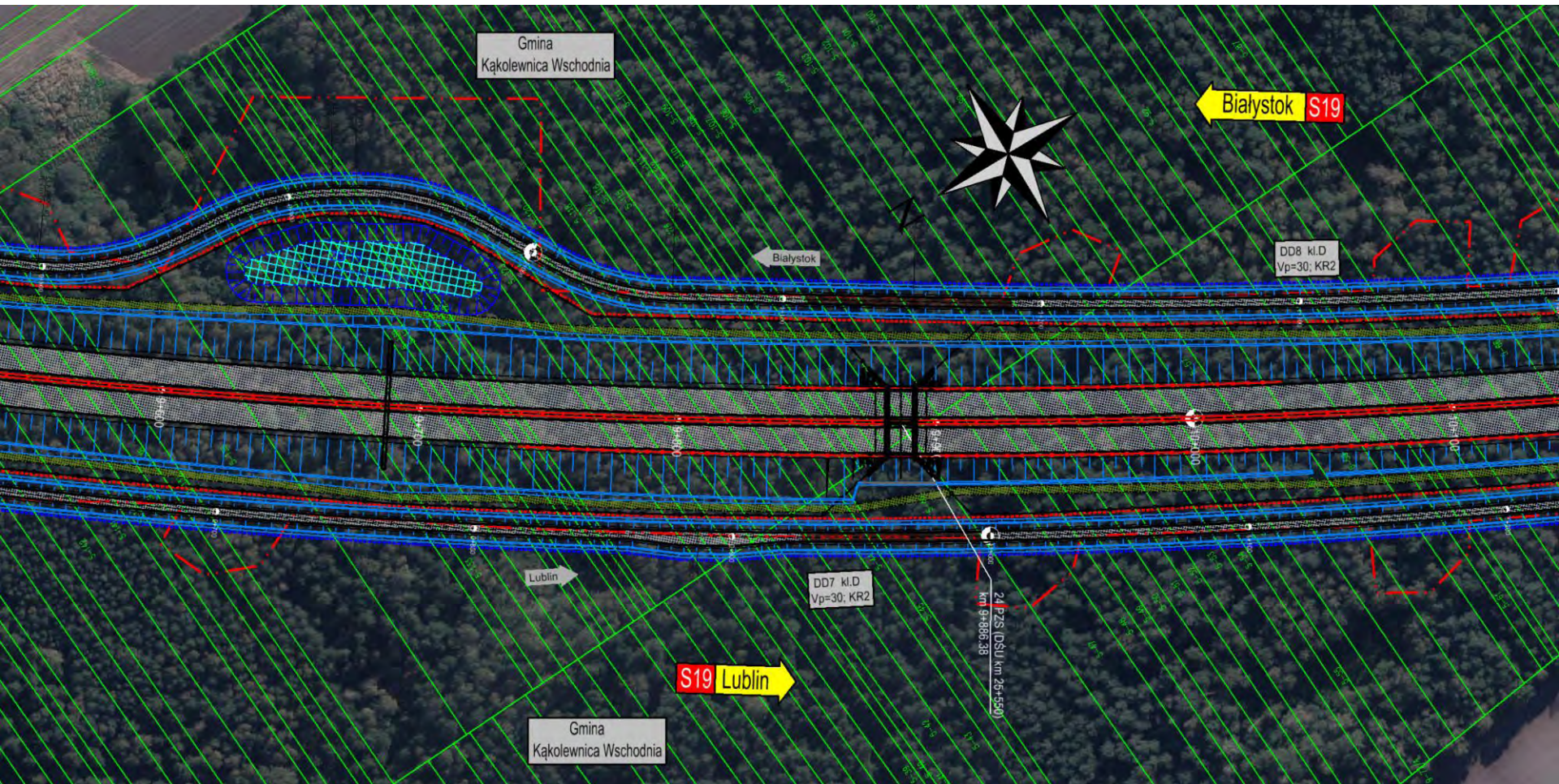

PLAN ZAGOSPODAROWANIA TERENU S19 km 10+100 ÷ 10+600

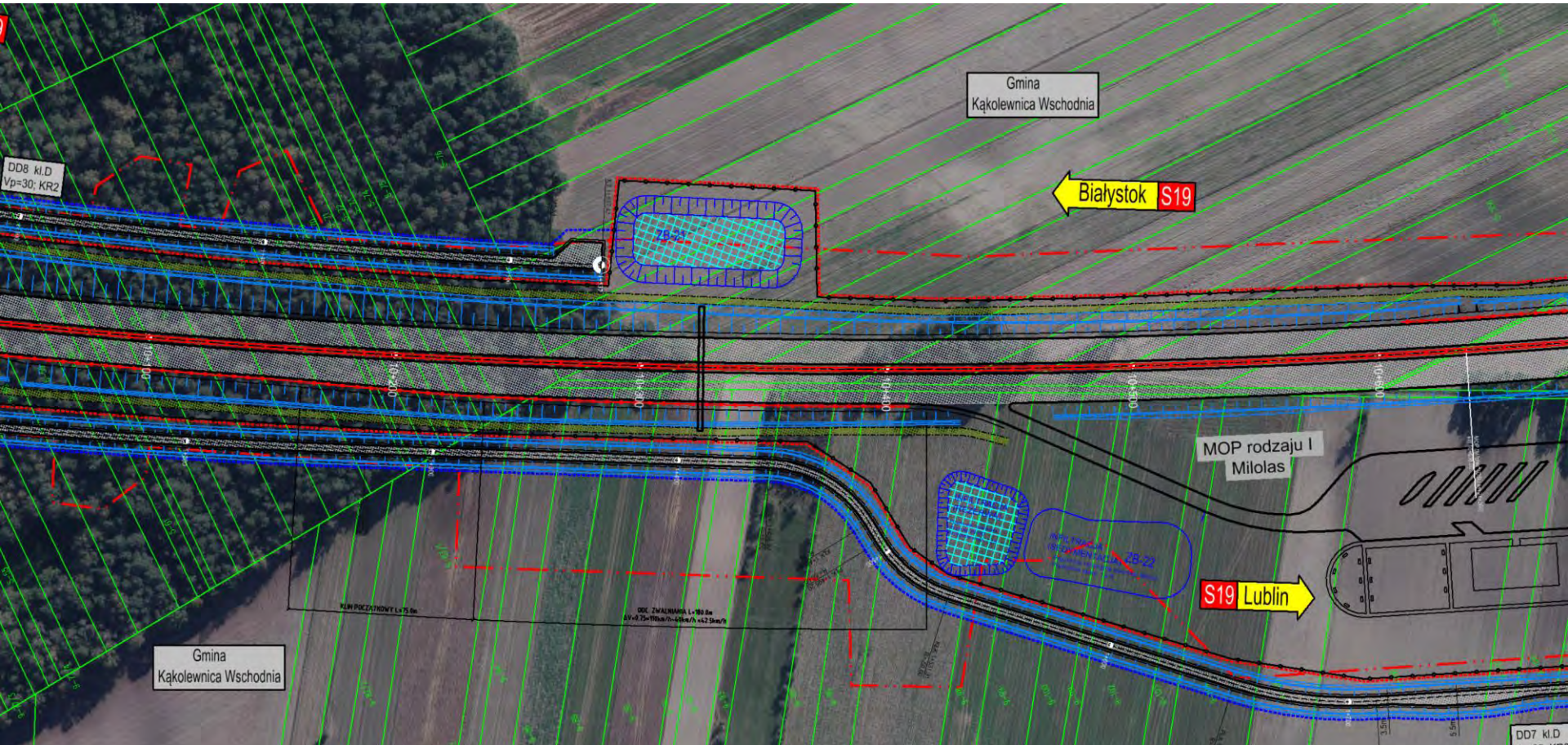

PLAN ZAGOSPODAROWANIA TERENU S19 km 10+600 ÷ 11+200

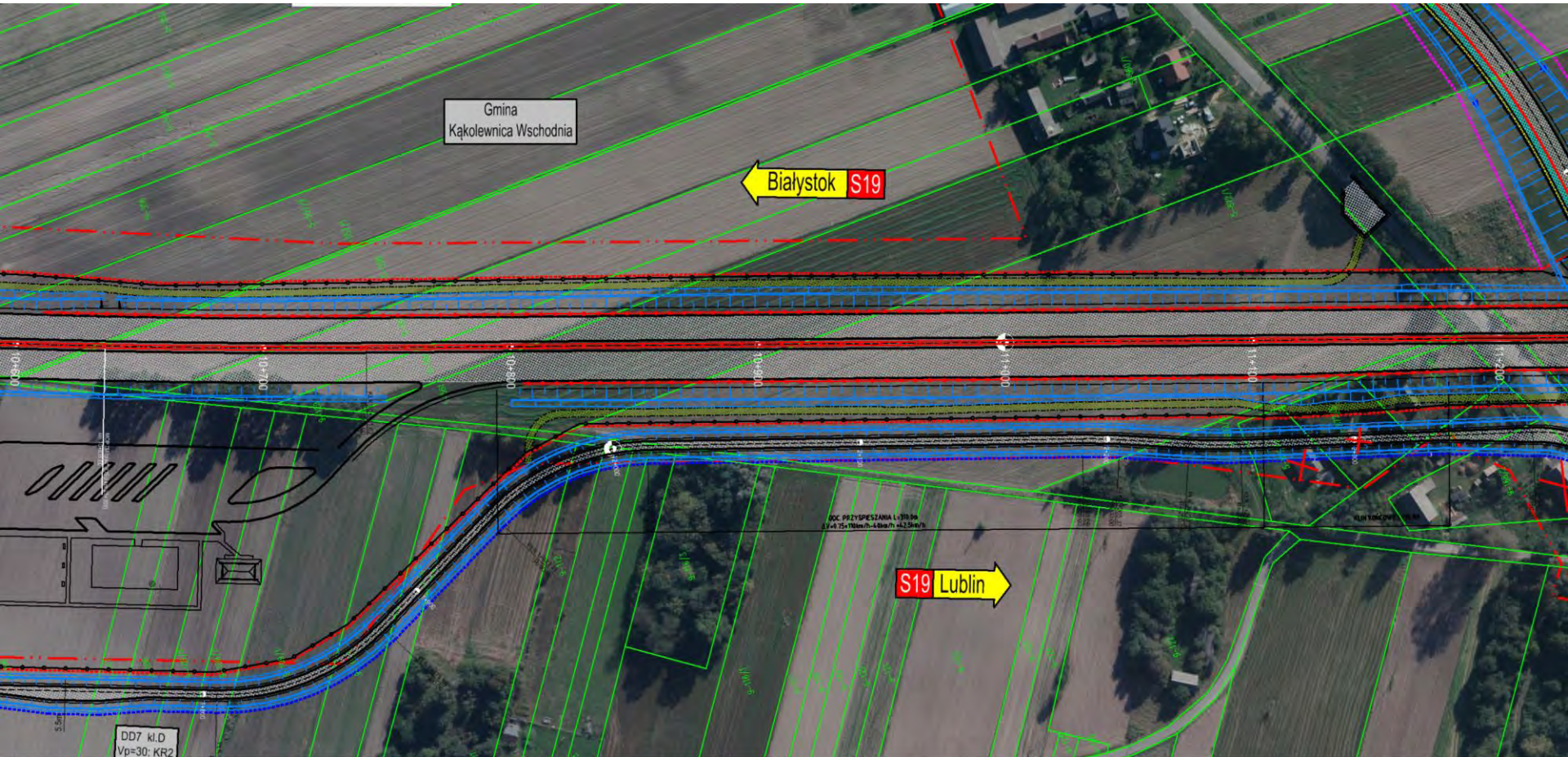

PLAN ZAGOSPODAROWANIA TERENU S19 km 10+900 ÷ 11+500 (przejazd Kąkolewnica – Głównie) DP 1207 / DB25WD

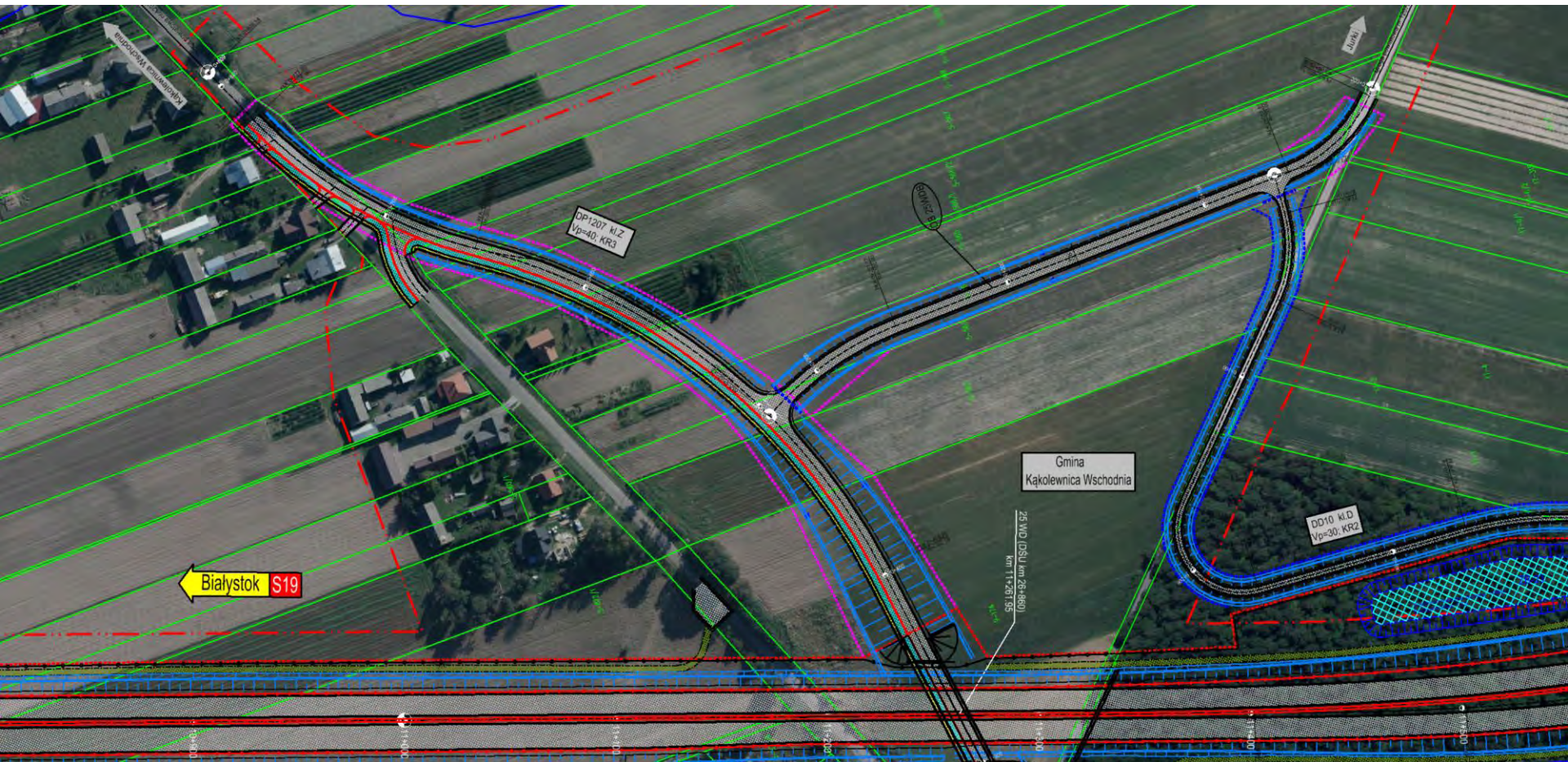

PLAN ZAGOSPODAROWANIA TERENU S19 km 11+000 ÷ 11+600 (przejazd Kąkolewnica – Główny) DP 1207 / DB25WD

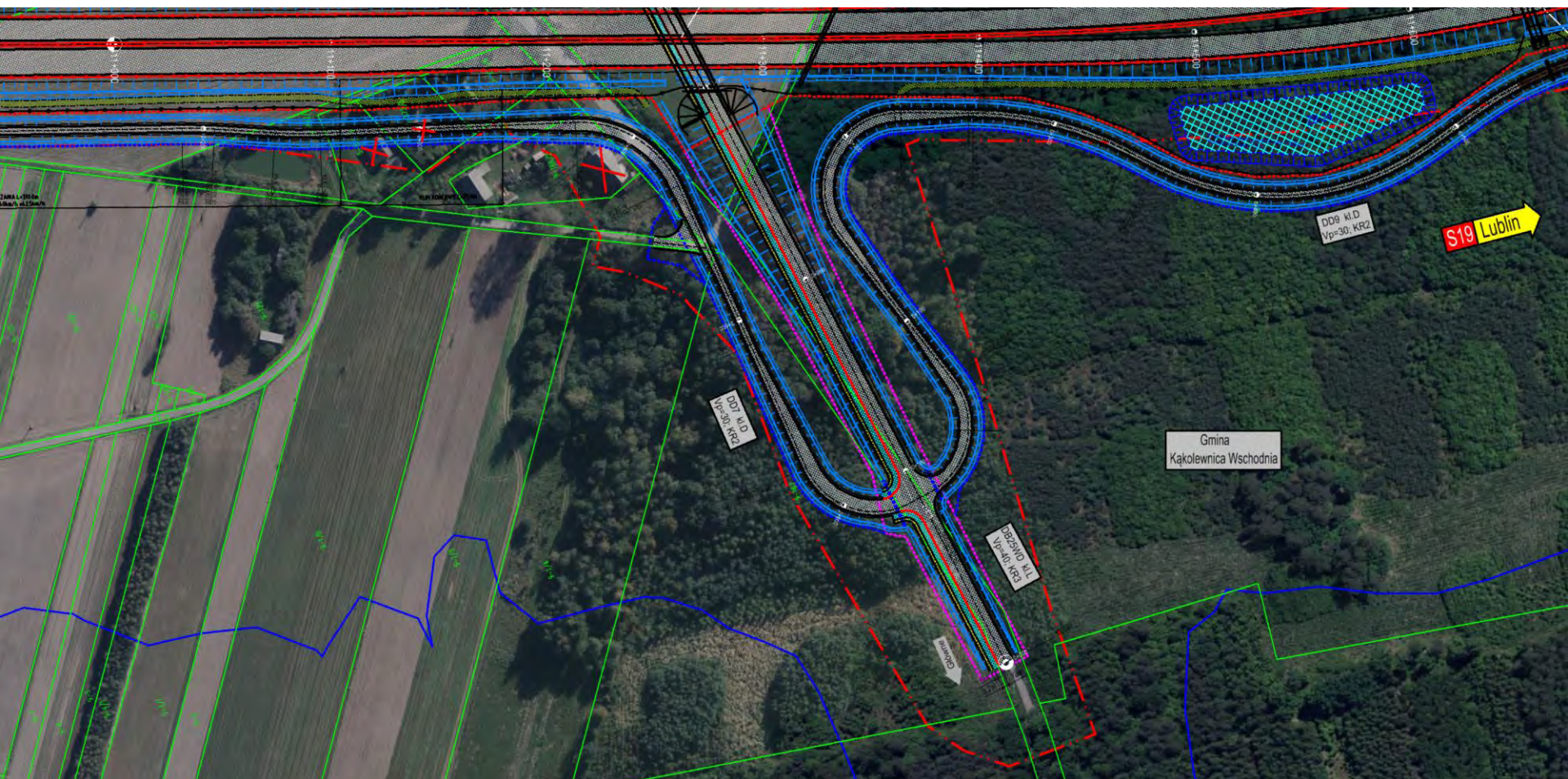

PLAN ZAGOSPODAROWANIA TERENU S19 km 11+200 ÷ 11+900

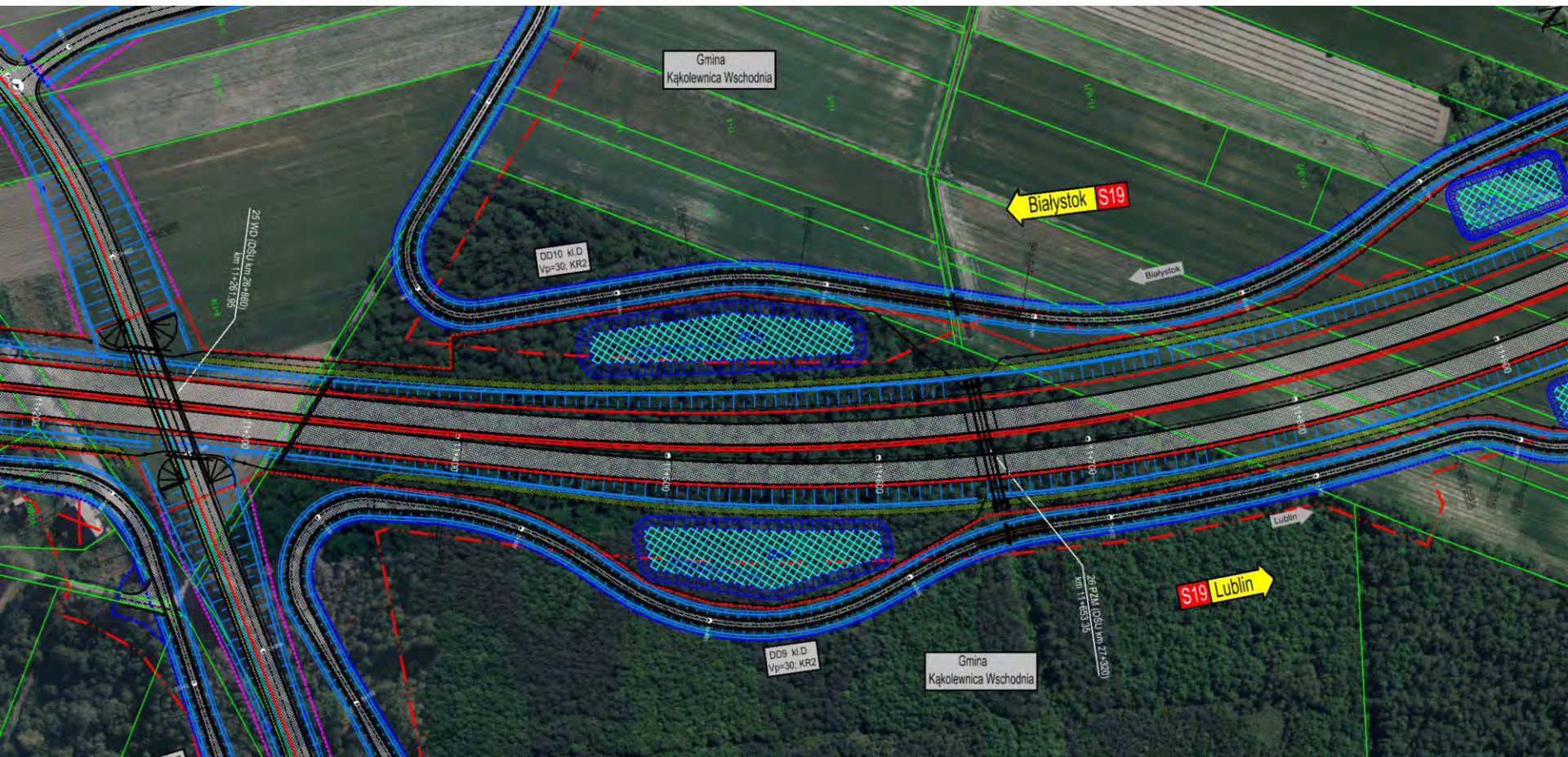

PLAN ZAGOSPODAROWANIA TERENU S19 km 11+900 ÷ 12+600 (skrzyżowanie z drogą gminną)

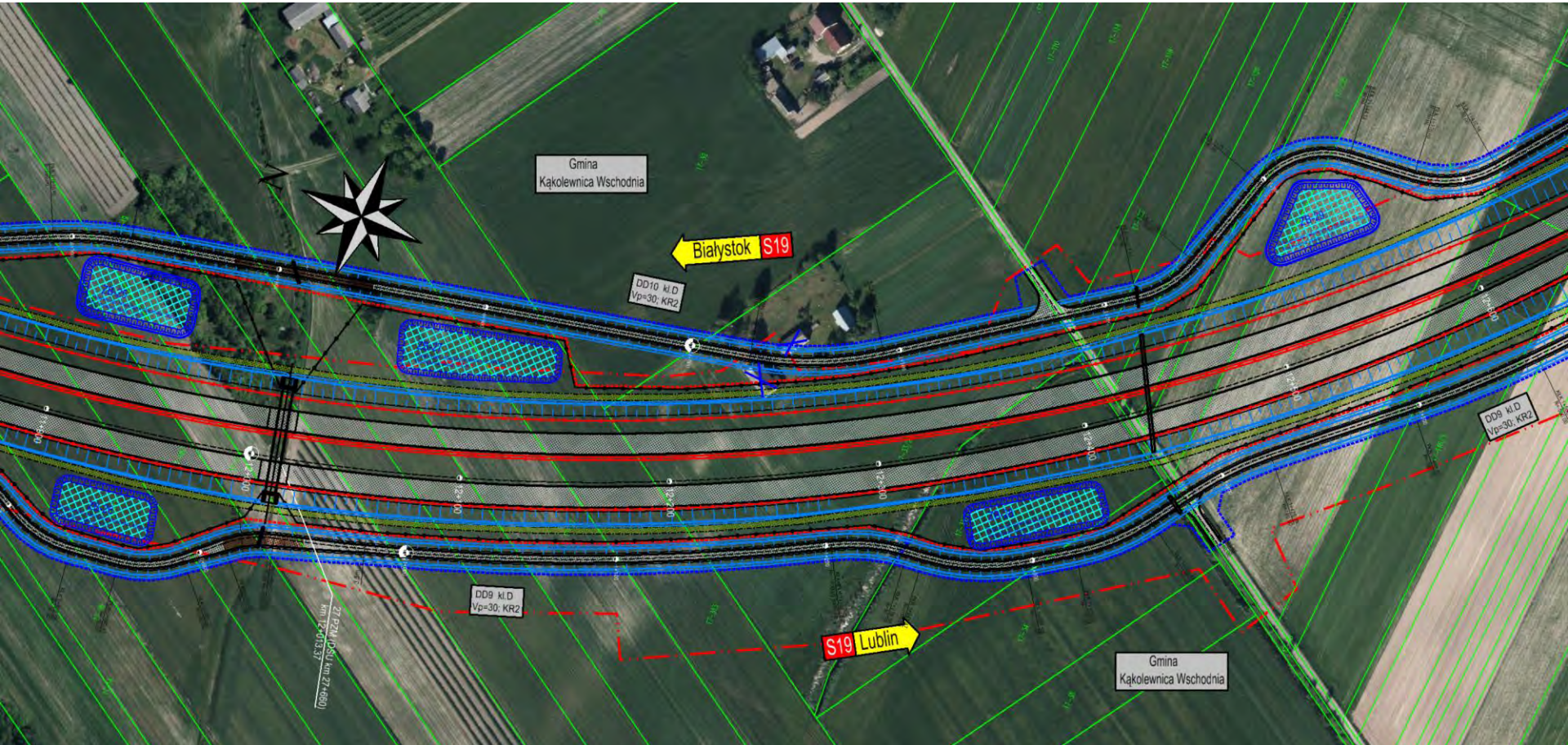

PLAN ZAGOSPODAROWANIA TERENU S19 km 12+700 ÷ 13+000 (przejazd Jurki – Zosinowo) DB28WD

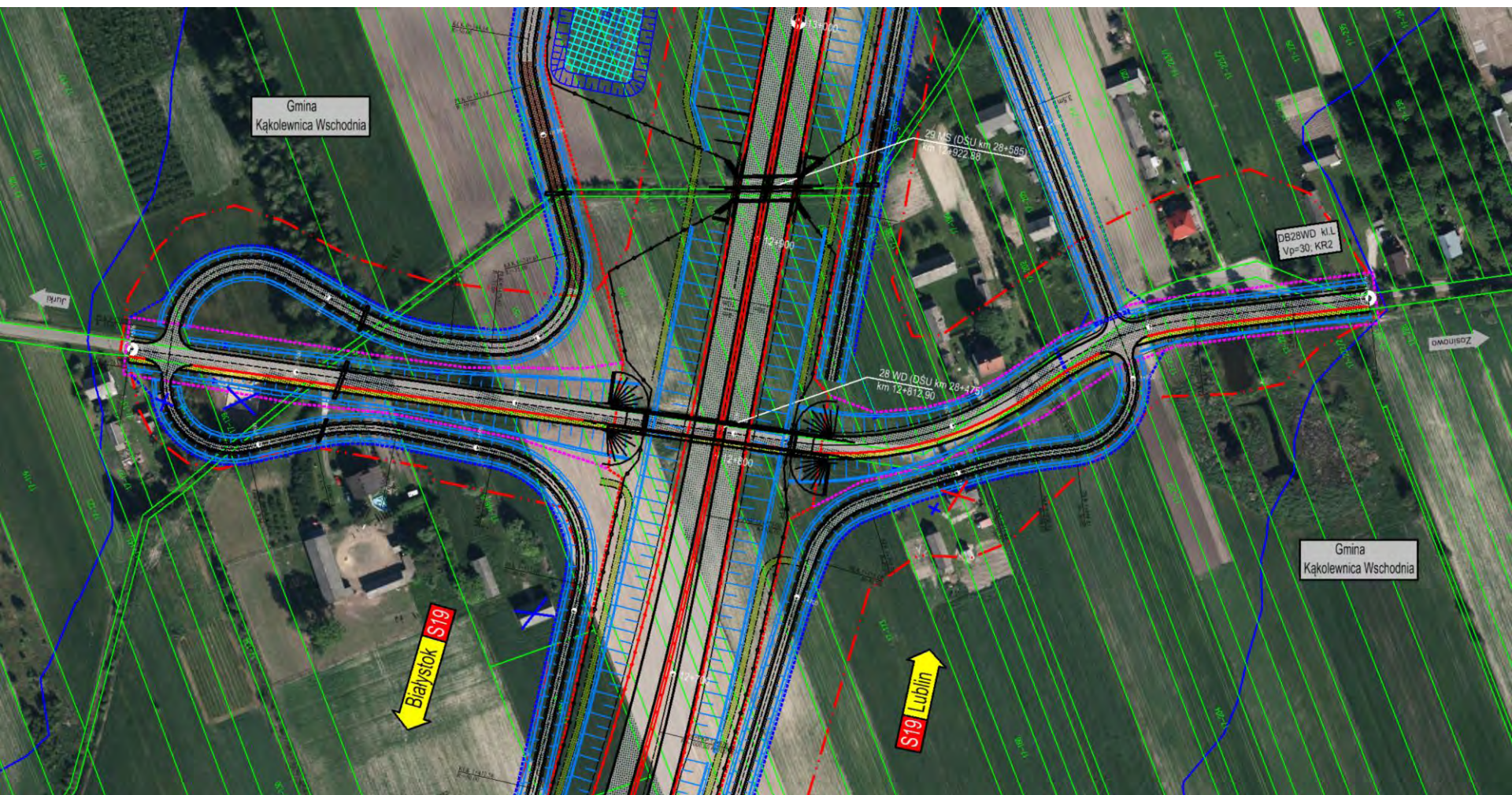

PLAN ZAGOSPODAROWANIA TERENU S19 km 13+000 ÷ 13+700

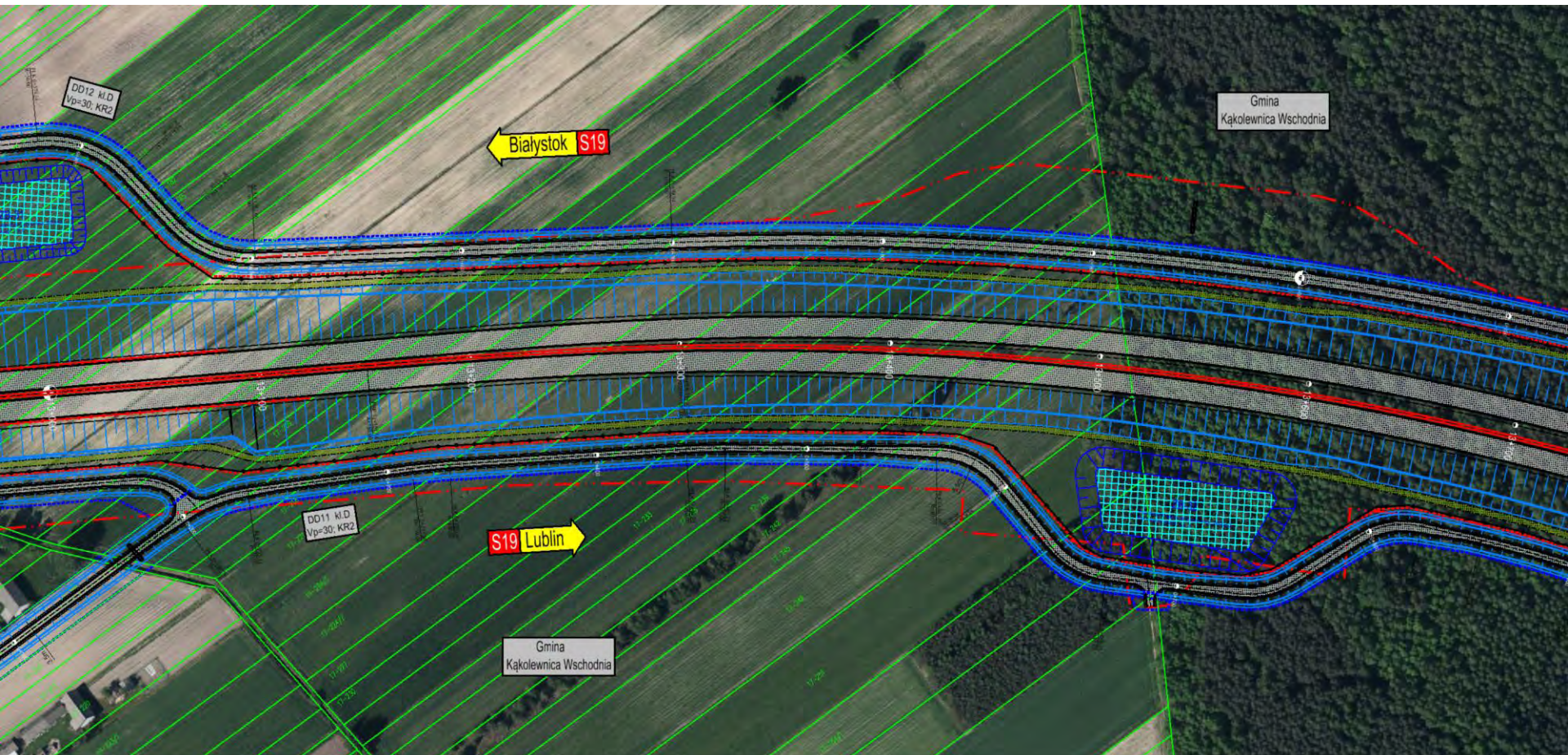

PLAN ZAGOSPODAROWANIA TERENU S19 km 13+700 ÷ 14+400

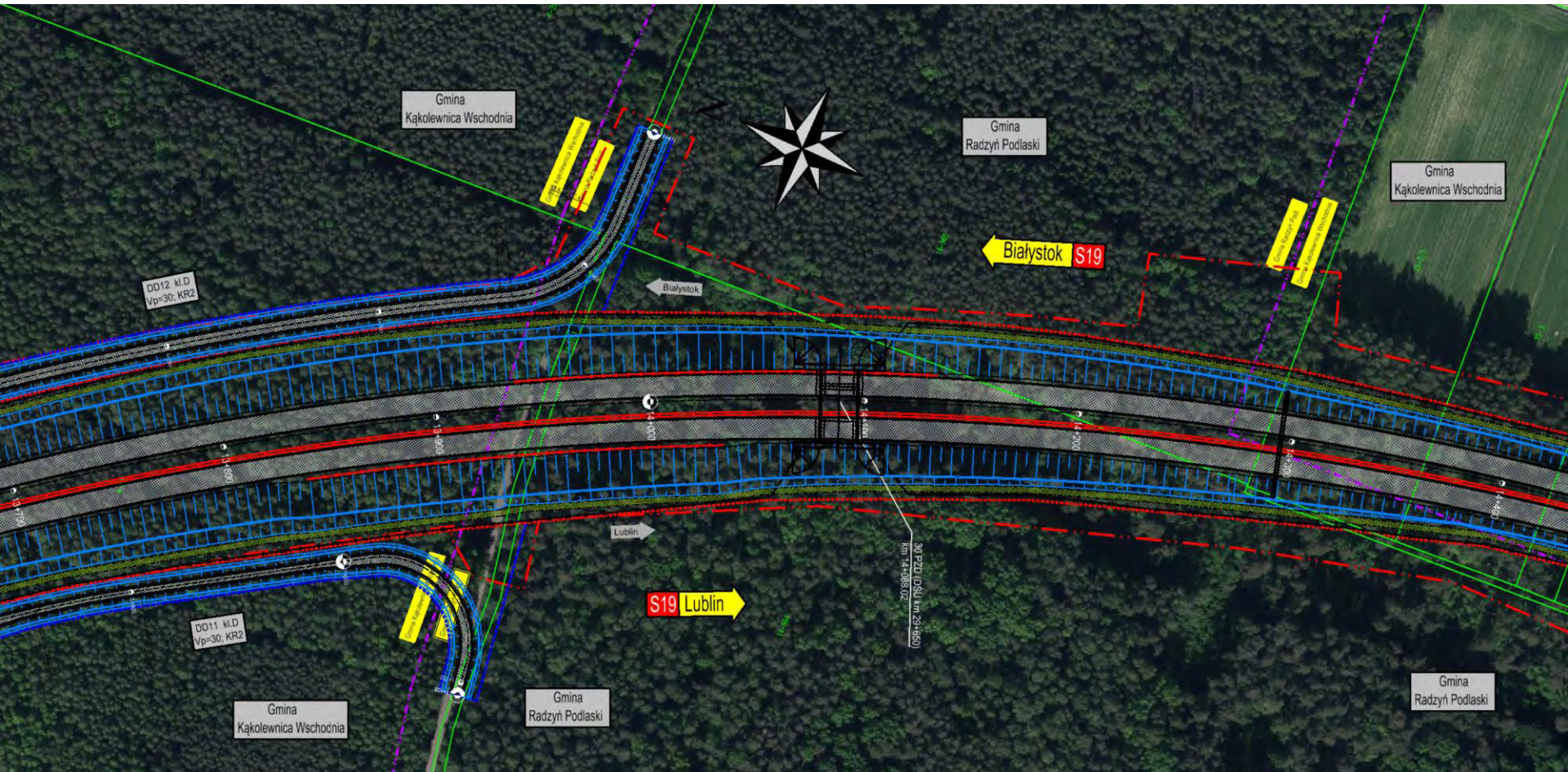

PLAN ZAGOSPODAROWANIA TERENU S19 km 14+400 ÷ 15+100

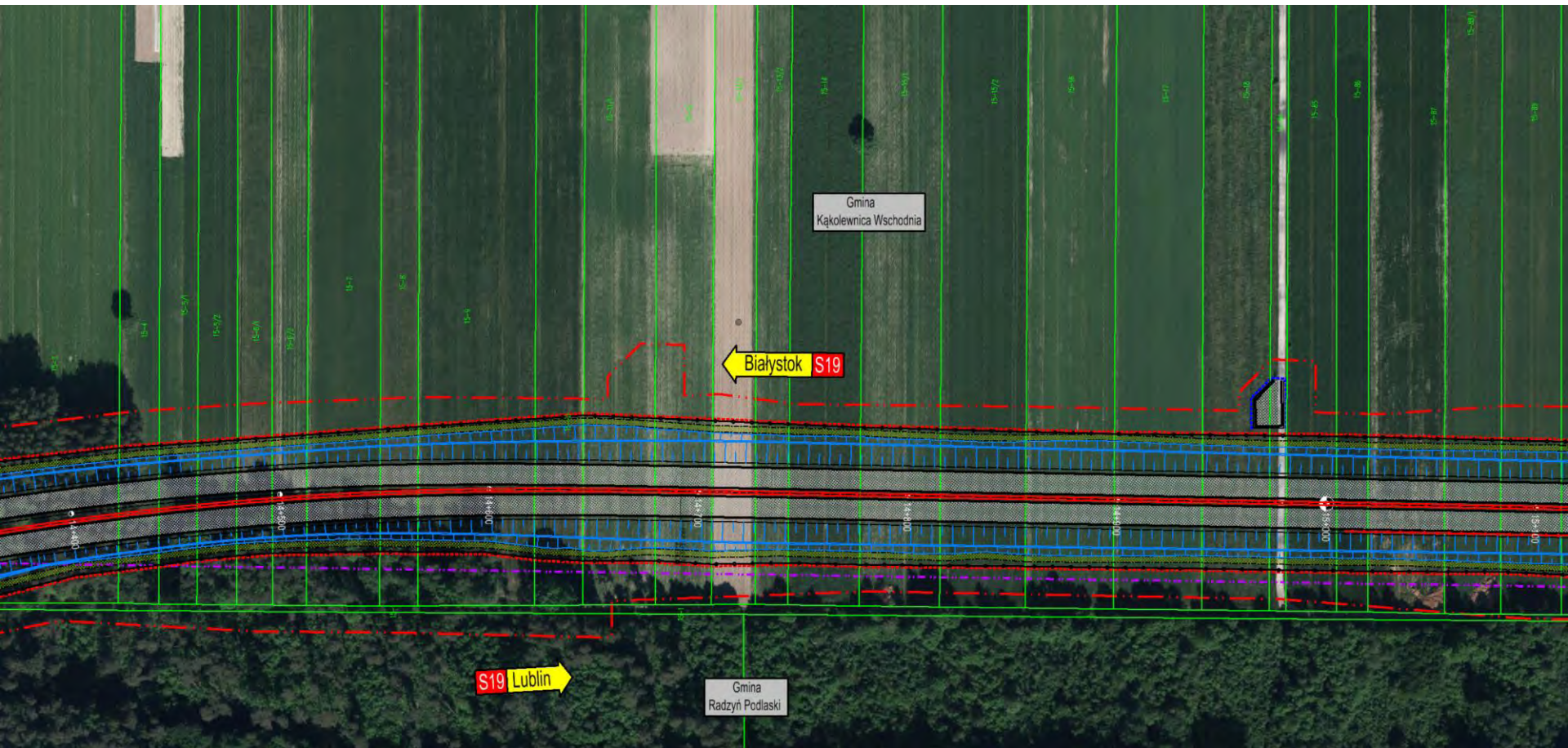

PLAN ZAGOSPODAROWANIA TERENU S19 km 15+100 ÷ 15+800

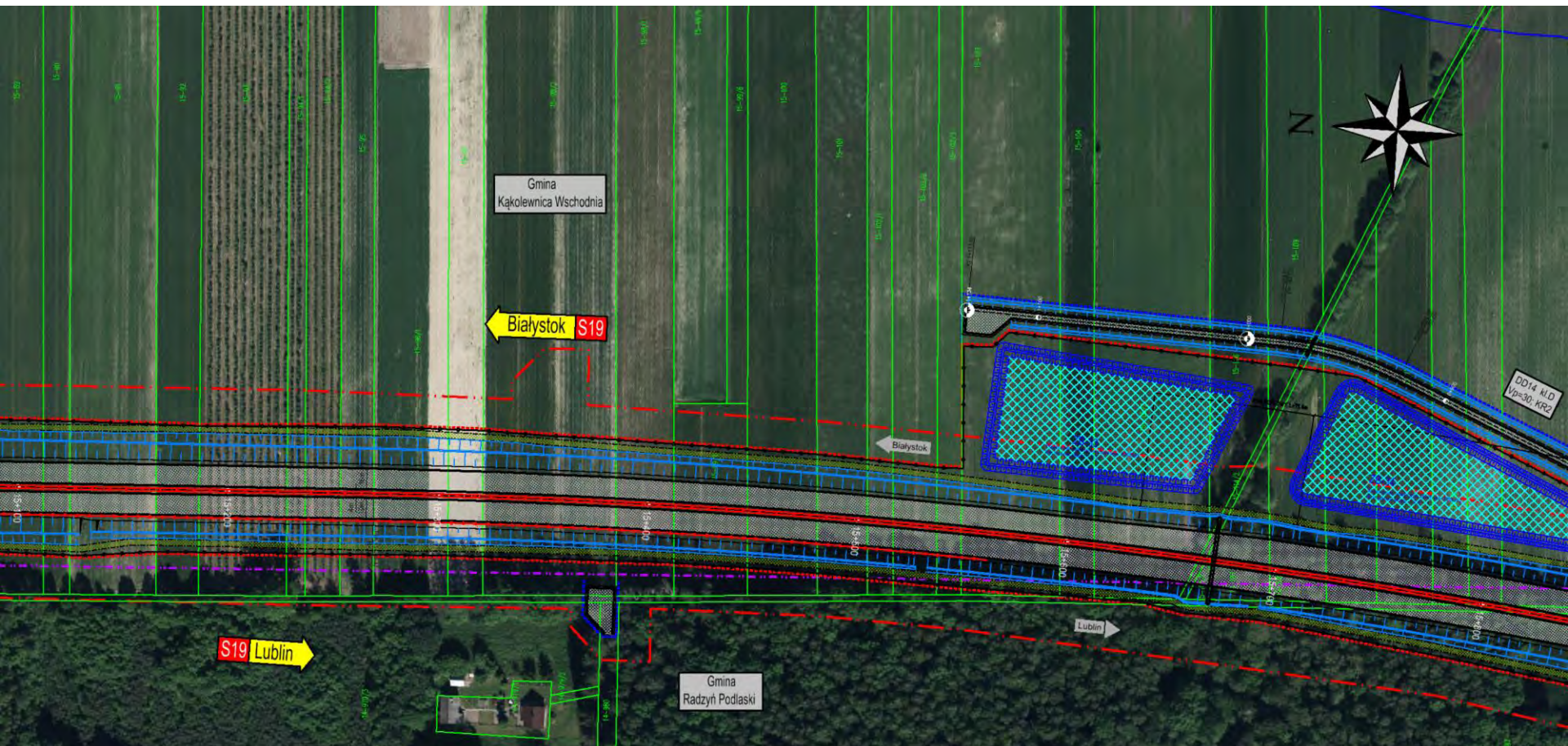

PLAN ZAGOSPODAROWANIA TERENU S19 km 15+800 ÷ 16+500 MOP I „Turów”

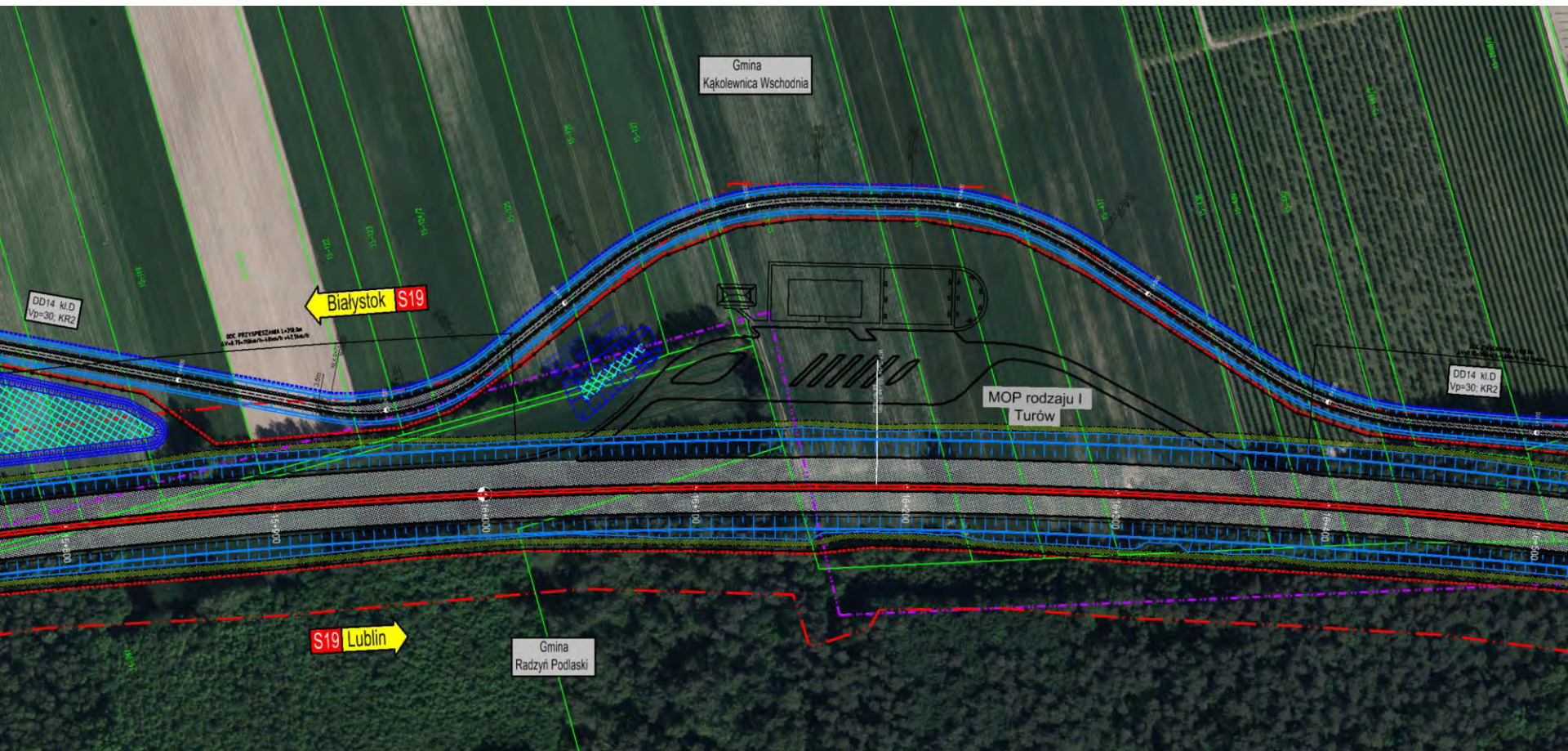

PLAN ZAGOSPODAROWANIA TERENU S19 km 16+500 ÷ 17+000 (przejazd Bedlno – Kolonia Płudy) DB31WD

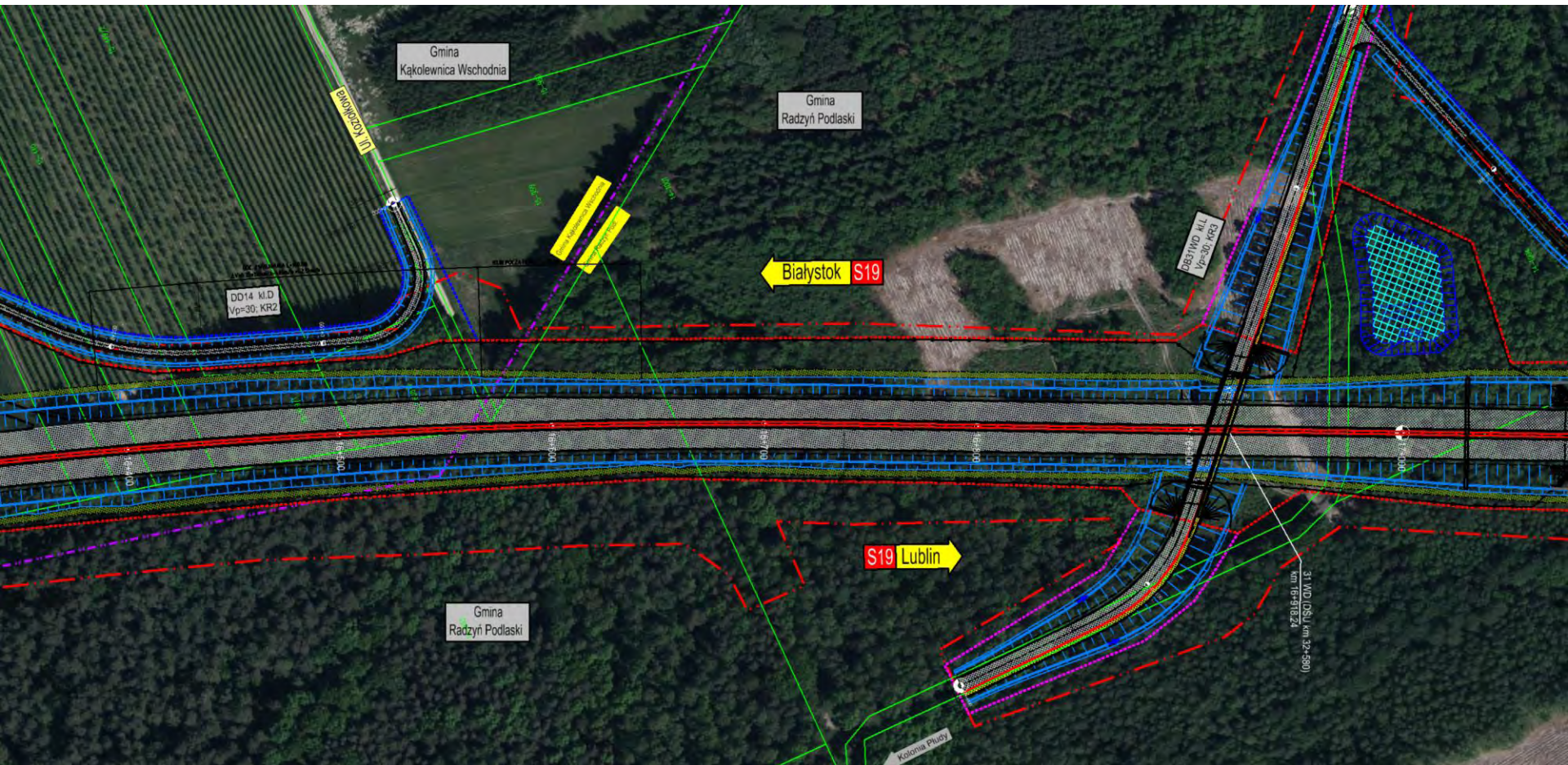

PLAN ZAGOSPODAROWANIA TERENU S19 km 17+000 ÷ 17+600 (przejazd Bedlno – Kolonia Płudy) DB31WD

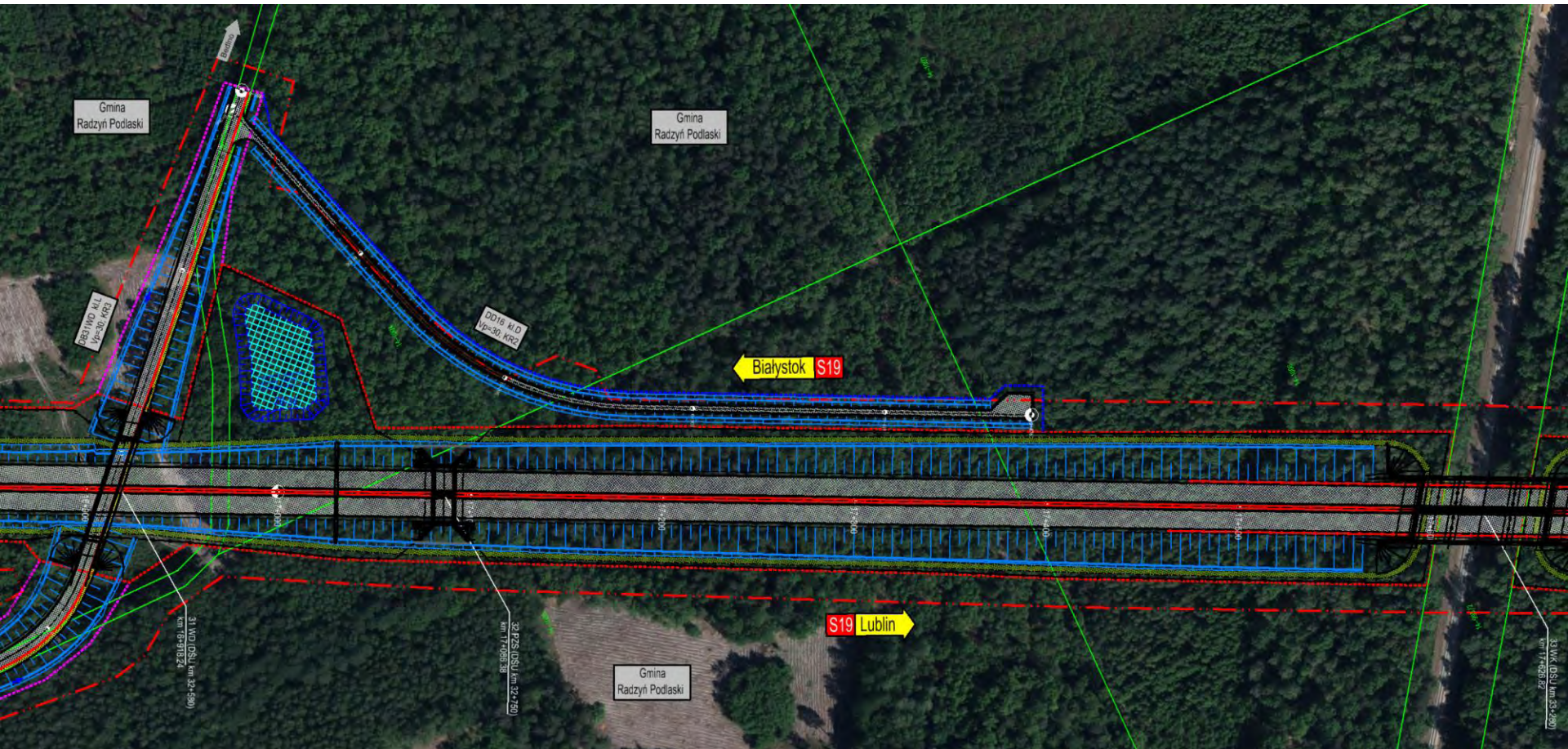

ZAPRASZAMY DO DYSKUSJI

Droga ekspresowa S19 Białystok - Lubartów, odcinek:
granica województwa mazowieckiego i lubelskiego -
Lubartów w. Lubartów Północ (bez węzła), Część 2 -
odcinek nr 3 i 4 długości ok 40,400km



S.T.I. Polska Sp. z o.o.



KAKOLEWNICA
TU RÓZKWIŃNIEZ



Generalna Dyrekcja
Dróg Krajowych i Autostrad

Maj - Czerwiec 2019 r.



Generalna Dyrekcja
Dróg Krajowych i Autostrad

Generalna Dyrekcja Dróg Krajowych i Autostrad

Oddział w Lublinie

ul. Ogrodowa 21

20-075 Lublin

tel. 81 532 70 61

e-mail: **sekretariat_lublin@gddkia.gov.pl**

<https://www.gddkia.gov.pl/pl/324/gddkia-lublin>

