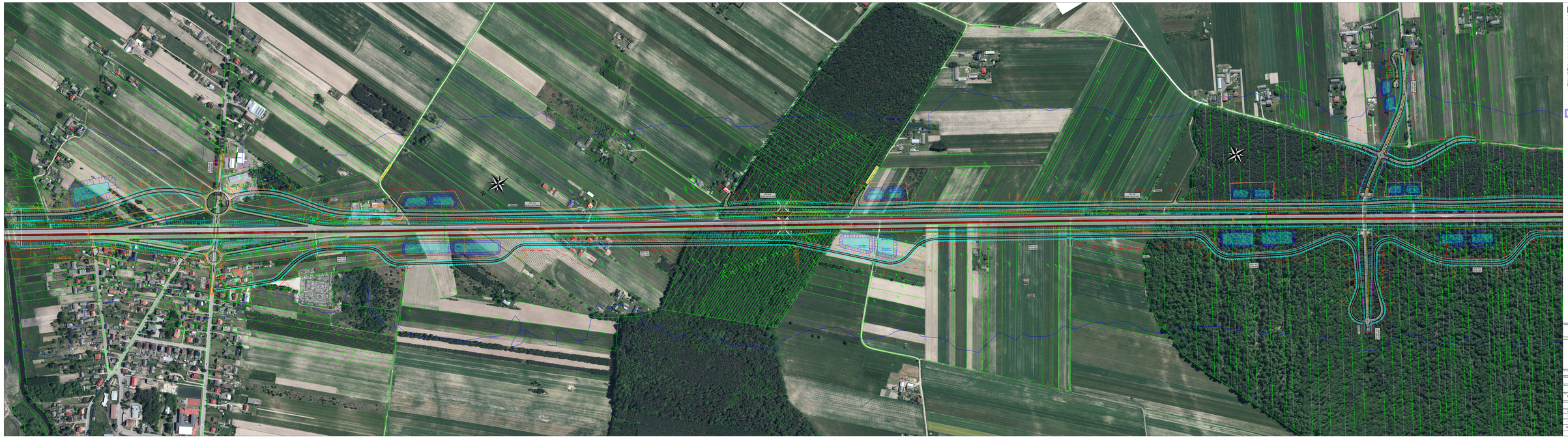

Legenda:

- proj. krawędź jezdni
- proj. krawężnik betonowy
- proj. krawężnik pochodzący
- proj. obrzeże chodnikowe
- proj. oś drogi
- proj. krawędź podpory
- proj. ogrodzenie drogi
- granica DeDG
- granica ewidencyjna gmin
- granica pasa drogowego S19
- granica pasa drogowego DW
- granica pasa drogowego drogi powiatowej
- granica pasa drogowego drogi gminnej
- nawierzchnia jezdni bitumicznej
- nawierzchnia jezdni betonowej
- nawierzchnia jezdni z kostki
- pas technologiczny
- chodnik
- droga tymczasowa
- ratatka asfaltowa
- proj. nowy drogowa
- budynek mieszkalny do rozbiórki
- budynek gospodarczy do rozbiórki
- proj. zbiornik

Inwestor:	Generalna Dyrekcja Dróg Krajowych i Autostrad Oddział w Lublinie ul. Diamentowa 21 20-471 Lublin		
Wykonawca:	S.T.U. Polska Sp. z o.o. ul. Puławska 180 02-670 Warszawa		
Podwykonawca:	PPHiUT Sp. z o.o. ul. Puławska 180 lok. 148 02-670 Warszawa		
Podwykonawca:	S.Tu.P.A.-J.A.G. Przemysław Gurgiewicz 27-210 Wierzchosławice, Włochy		
Tytuł projektu:	Drogowa Koncepcja Programowa	XXV	
Nazwa obiektu:	Etap: Projektowanie S19 Rabka(km 1,+xxx) - granica województwa małopolskiego/podkarpackiego (km 70,+xxx) Odc. Kocmyrzów (km 0,+xxx) - Łańcut (km 70,+xxx) Nadz. Zakł. D. Mostowe w Z.K.	2	A00
Branża:	Drogowa		5/6
Tytuł rysunku:	**Plan sytuacyjny - odcinek 4 - km 0+000 do km 10+277**	1:2000	
		03.2019	

Sprawdzający:			
Projektant:		Drogowa	
Projektant:		Drogowa	
Sprawdzający:		Drogowa	