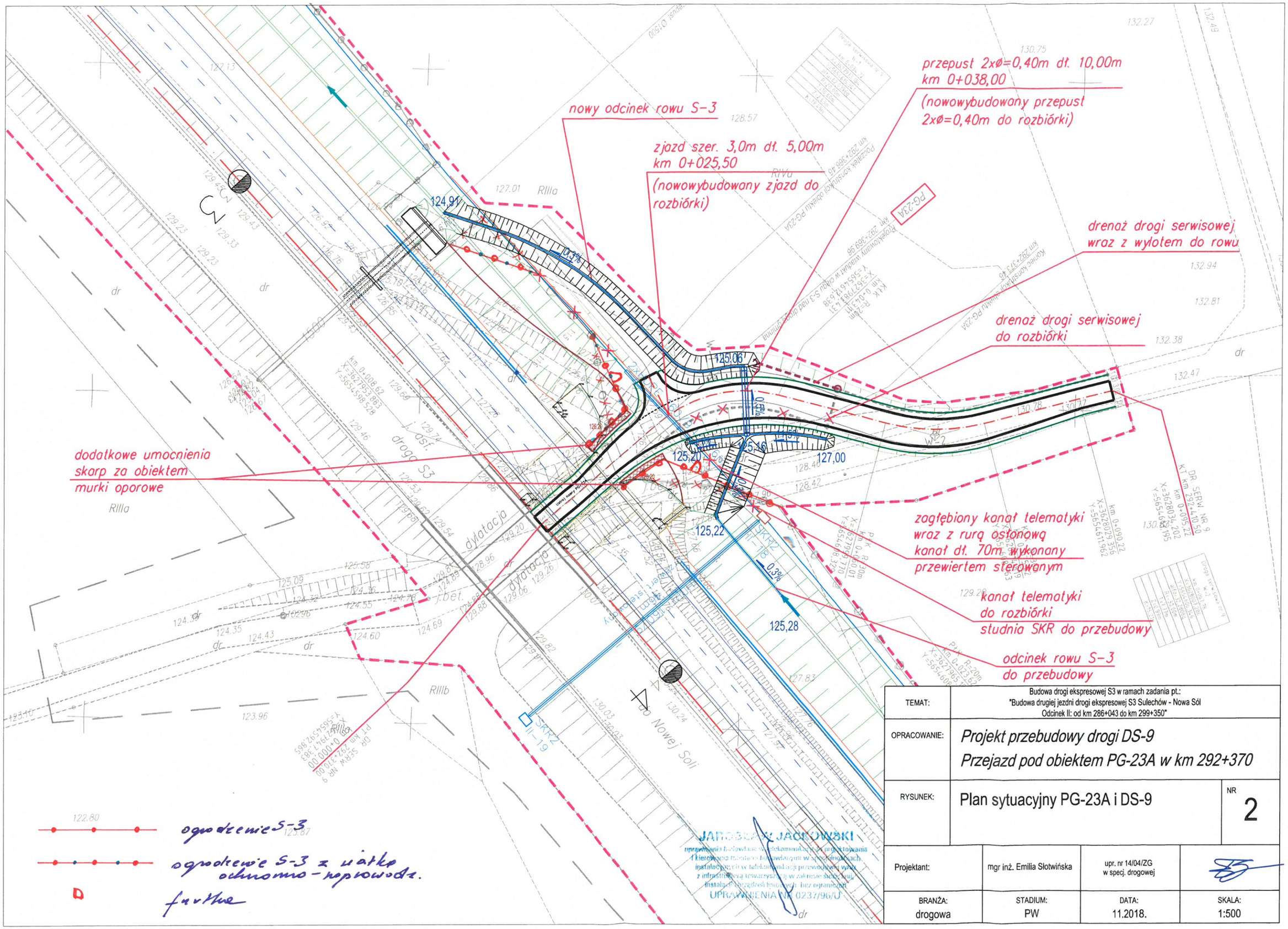

TEMAT:	Budowa drogi ekspresowej S3 w ramach zadania pt.: "Budowa drugiej jezdni drogi ekspresowej S3 Sulechów - Nowa Sól Odcinek II: od km 286+043 do km 299+350"		
OPRACOWANIE:	*Projekt przebudowy drogi DS-9* *Przejazd pod obiektem PG-23A w km 292+370*		
RYSUNEK:	Plan sytuacyjny PG-23A i DS-9		NR 2
Projektant:	mgr inż. Emilia Słotwińska	upr. nr 14/04/ZG w specj. drogowej	
BRANŻA: drogowa	STADIUM: PW	DATA: 11.2018.	SKALA: 1:500