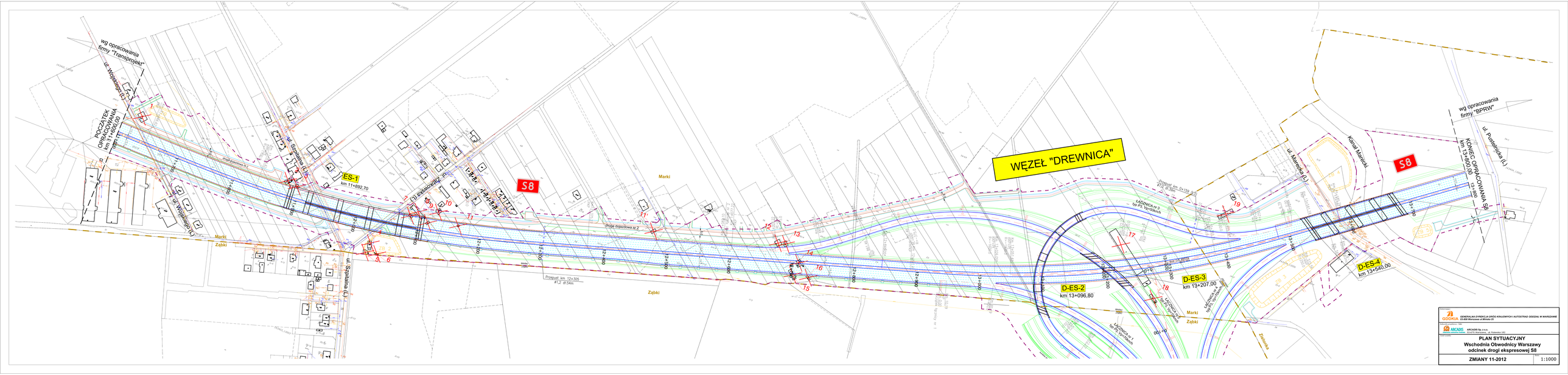

GDDKiA GENERALNA DYREKCJA DRÓG KRAJOWYCH I AUTOSTRAD ODDZIAŁ W WARSZAWIE
03-805 Warszawa ul.Mińska 25

Wykonawca: ARCADIS Sp. z o.o.
Adres: 03-470 Warszawa, ul. Puławska 182

PLAN SYTUACYJNY
Wschodnia Obwodnicy Warszawy
odcinek drogi ekspresowej S8

ZMIANY 11-2012 | 1:1000