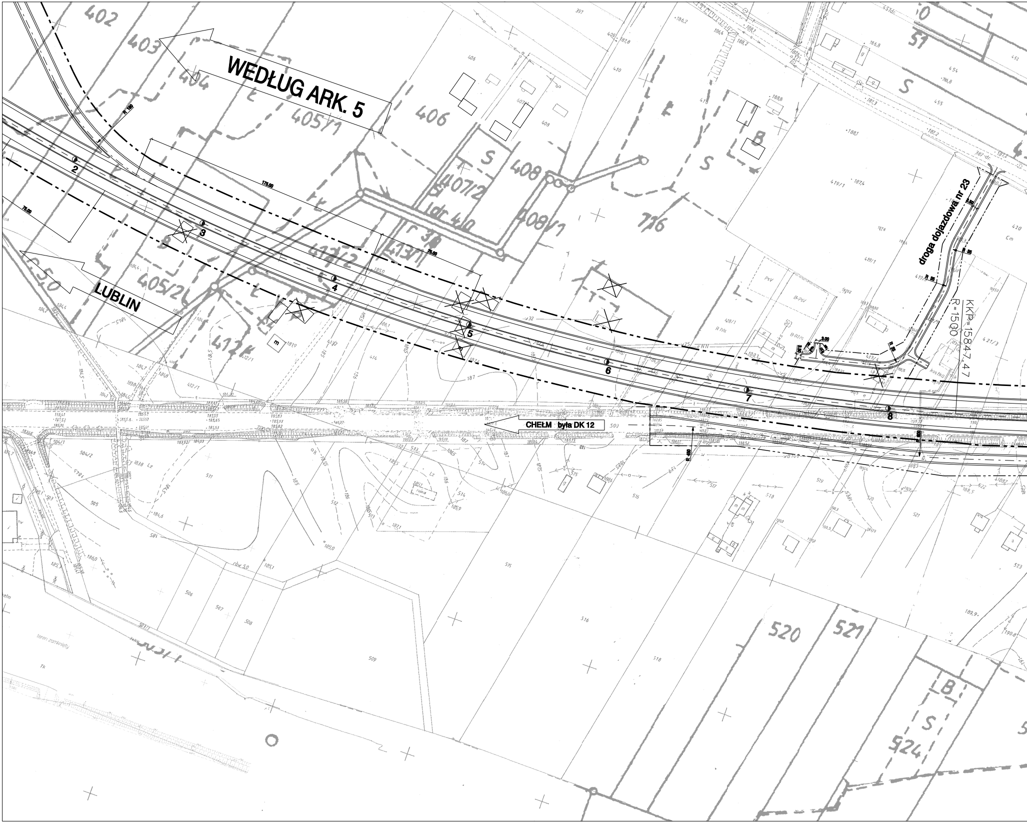
WEDŁUG ARK. 5
LUBLIN
CHEŁM była DK 12
droga dojazdowa nr 23
KKP=15847.47
R=1500
R 100
R 35
178.00
75.00
3.50
2
3
4
5
6
7
8
402
403
404
405/1
405/2
406
407/2
408
408/1
412/2
413/1
416
520
521
524
51
S
B
L
Lz
Cm
PsV
B-PsV
R IVa
kostka
ruina
teren zamknięty
Tk

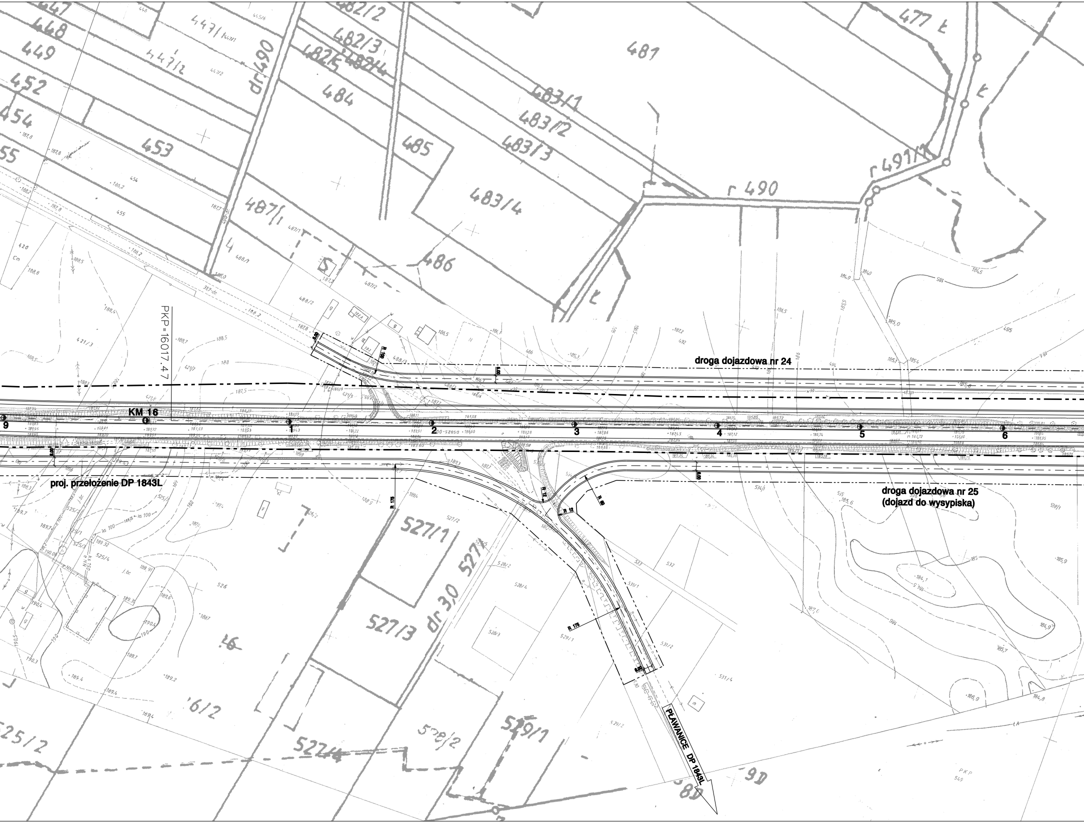

droga dojazdowa nr 24
droga dojazdowa nr 25
(dojazd do wysypiska)
proj. przełożenie DP 1843L
PŁAWANICE DP 1843L
KM 16
PKP=16017.47
9
1
2
3
4
5
6
R 178
R 12
R 12
R 60
R 100
R 178
447
448
449
452
454
455
453
446
447/1
447/2
dr 490
482/2
482/3
482/5
482/4
484
481
477
483/1
483/2
483/3
485
483/4
487/1
486
r 490
r 491/1
488/1
488/2
487/2
421/3
420
527/1
527/3
dr 3,0 527/1
525/2
522/4
528/2
529/1
531/1
531/2
531/4
532
533
534/1
525/1
525/4
526
16/2
549

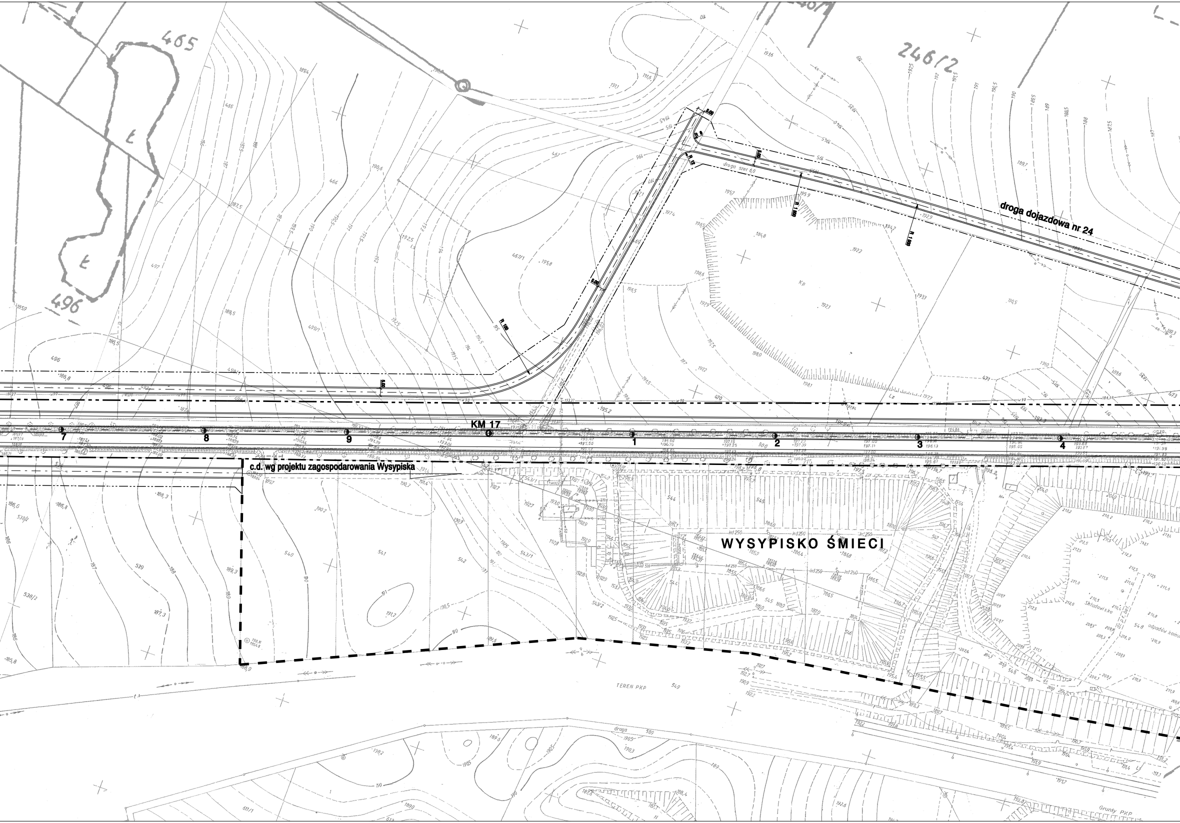
465
246/2
496
droga dojazdowa nr 24
KM 17
7
8
9
1
2
3
4
c.d. wg projektu zagospodarowania Wysypiska
WYSYPISKO ŚMIECI
TEREN PKP
droga
Grunty PKP

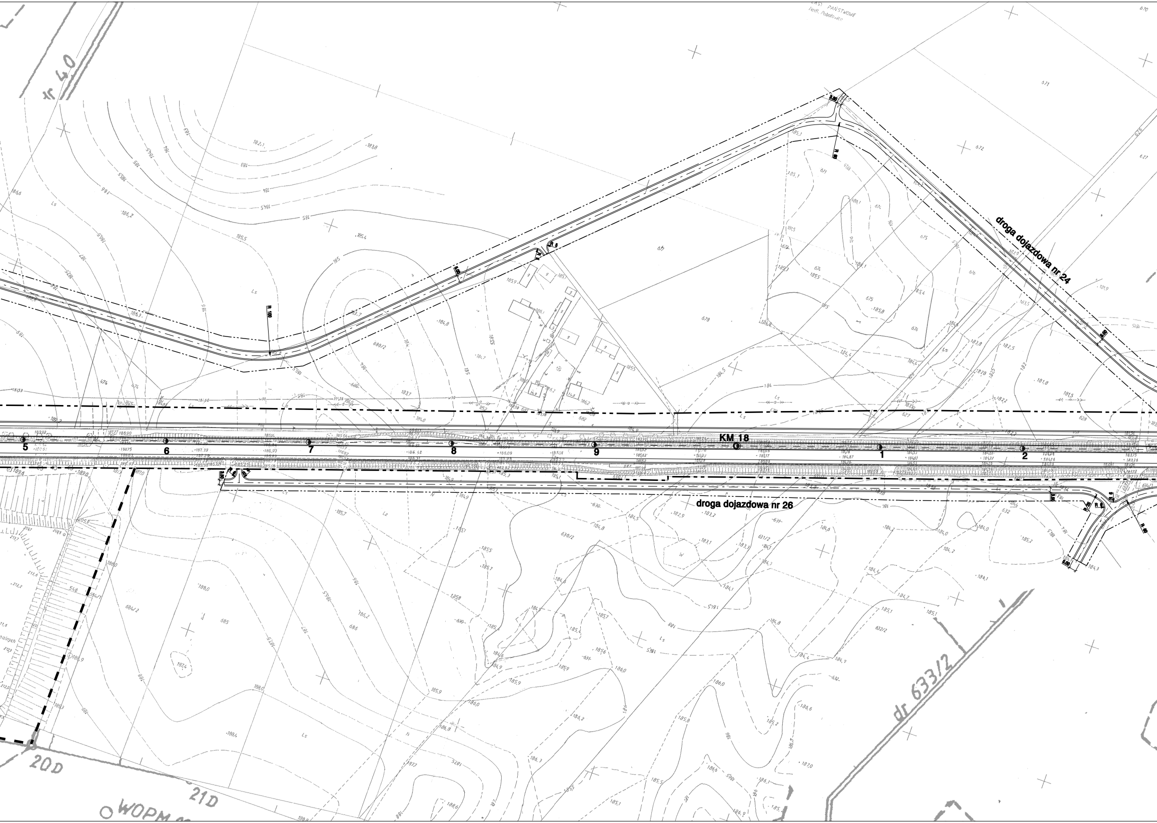
nr 40
droga dojazdowa nr 24
KM 18
5
6
7
8
9
1
2
droga dojazdowa nr 26
dr 633/2
20 D
21 D
WOPM

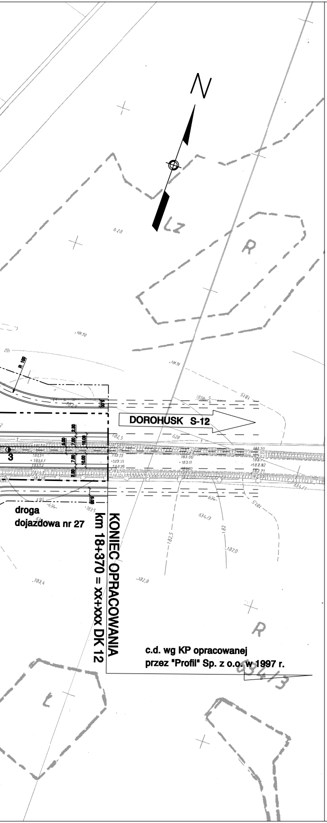
N
Lz
R
DOROHUSK S-12
3
R 100
droga
dojazdowa nr 27
KONIEC OPRACOWANIA
km 18+370 = xx+xxx DK 12
c.d. wg KP opracowanej
przez "Profil" Sp. z o.o. w 1997 r.
634/3
634/1
R
L

LEGENDA:

✕	WYBURZENIA BUDYNKÓW
	ORIENTACYJNE GRANICE PASA DROGOWEGO:
━ · · ━ · · ━	obwodnicy
— · — · —	drogi wojewódzkiej i dróg powiatowych
‐ · ‐ · ‐ · ‐	dróg dojazdowych

Ark. 6

DROGPROJEKT
BIURO USŁUG PROJEKTOWYCH

Biuro Usług Projektowych "DROGPROJEKT" Sp. z o. o.
20-147 Lublin, ul. Al. Spółdzielczości Pracy 34
www.drogprojekt.pl e-mail: drogprojekt@wp.pl
tel.(004881) 534 71 30, 534 71 40 fax: (004881) 534 71 30

ZADANIE: Koncepcja programowa drogi ekspresowej S-12 A-1 (Piotrków Trybunalski) - Sulejów - Radom - Puławy - Kurów - Lublin - Piaski - Chełm - Dorohusk - granica państwa (Kijów) na odcinku obwodnicy m. Chełma					STADIUM DOKUMENT.: KP
OBIEKT: OBWODNICA					SKALA: 1 : 2000
NAZWA RYSUNKU: **PLAN SYTUACYJNY** **NA MAPIE ZASADNICZEJ**					
Projektował:	Specjalność	Nr upraw.	Podpis	Data	EGZ. NR:
mgr inż. J. Kuczałek	Drogowa	PDK/0034/PWOK/03			
mgr inż. K. Sławiński	Drogowa				RYS. NR: 2.6
inż. E. Ziembińska	Drogowa				
mgr inż. J. Siarkiewicz-Wiater	Drogowa				
SPRAWDZIŁ					NR ARCHIW. 11/23-26/06
inż. T. Gąsecki	Drogowa	389/Lb/76			
PREZES					
inż. T. Gąsecki					